inches

centimeters

	1	2	3	4	5	6	7	8	9	10	11 (A)	12	13	14	15
L*	39.12	65.43	49.87	44.26	55.56	70.82	63.51	39.92	52.24	97.06	92.02	87.34	82.14	72.06	62.15
a*	13.24	18.11	-4.34	-13.80	9.82	-33.43	34.26	11.81	48.55	-0.40	-0.60	-0.75	-1.06	-1.19	-1.07
b*	15.07	18.72	-22.29	22.85	-24.49	-0.35	59.60	-46.07	18.51	1.13	0.23	0.21	0.43	0.28	0.19
Density →										0.04	0.09	0.15	0.22	0.36	0.51

	16 (M)	17	18 (B)	19	20	21	22	23	24	25	26	27	28	29	30
L*	49.25	38.62	28.86	16.19	8.29	3.44	31.41	72.46	72.95	29.37	54.91	43.96	82.74	52.79	50.87
a*	-0.16	-0.18	0.54	-0.05	-0.81	-0.23	20.98	-24.45	16.83	13.06	-38.91	52.00	3.45	50.88	-27.17
b*	0.01	-0.04	0.60	0.73	0.19	0.49	-19.43	55.93	68.80	-49.49	30.77	30.01	81.29	-12.72	-29.46
Density	0.75	0.98	1.24	1.67	2.04	2.42									

D50 Illuminant, 2 degree observer

Golden Thread

Colors by Munsell Color Services Lab

Don Williams

~~AA 33~~ Pierre, LE MUET.
A1 151 Manière de bâtir pour
toutes sortes de personnes.
Paris, s.d. [1664?]

258

HENRI VAUCHER

ARCHITECTE

AS 151

728.3
L 54
AXD 33
ÉCOLE D'ARCHITECTURE
[1664?]
[s.d.]
BNP
1465906

ÉCOLE POLYTECHNIQUE
Université de Lausanne
BIBLIOTHÈQUE

AS 151

ÉCOLE D'ARCHITECTURE

700

Distribution de la premiere place, ayant de Largeur 12 pieds, et de profondeur, depuis 21 pieds et demi à toute autre qui sera moindre que 25 pieds.

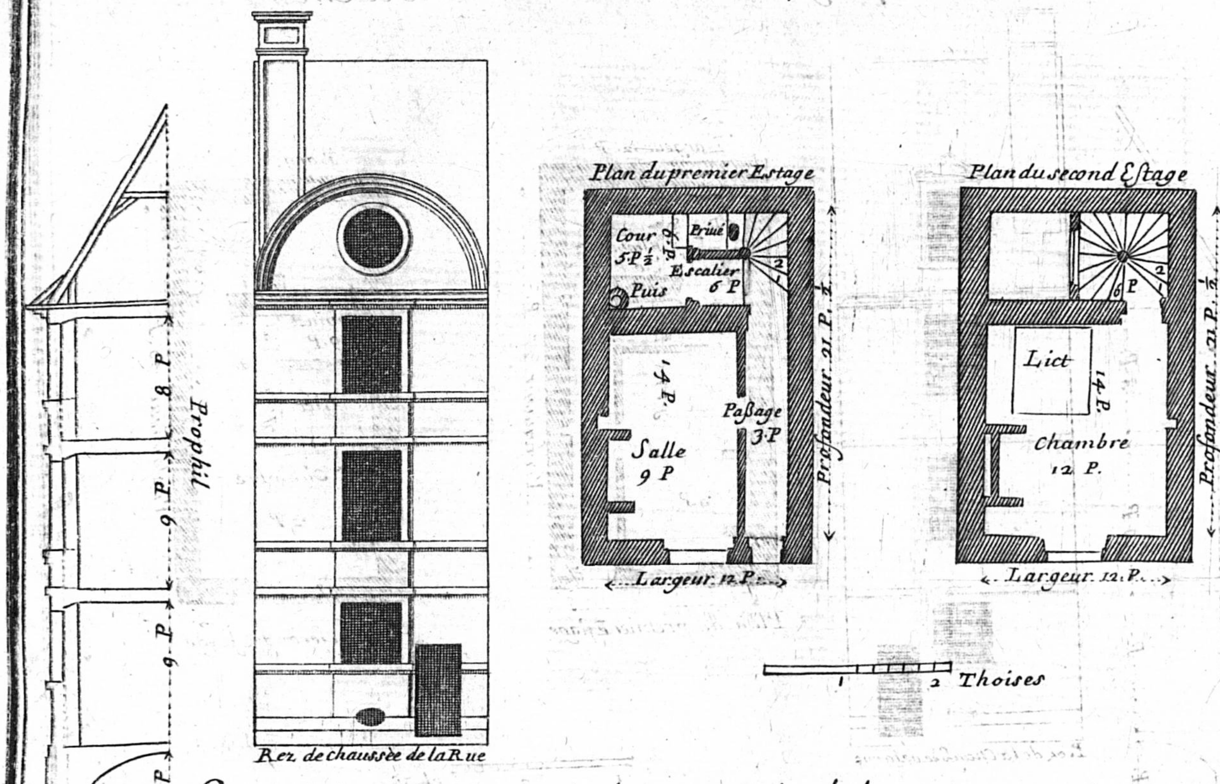

En cette place premiere de douze pieds de largeur, sur vingt et vn pieds et demy de profondeur, la largeur se distribue en vne salle de 9 pieds, et vn passage de 3. pieds. la profondeur se diuise en la salle de quatorze pieds, et en vne cour de cinq pieds et demy de largeur; et le reste de la largeur sur toute cette profondeur, est employé en vn escalier qui aura 6 pieds en quarré, ou sous le rampant des marches sera fait le priué. A vn des angles de la cour, joignant la Salle, est le puys. Pour la descente de la caue, elle se fera au passage, par le moyen d'vne trappe, tant en cette figure comme aux suiuantes, iusques à la sixieme distributiō de la 6.e place.

Pour le regard du 2.d estage, la chambre occupera la largeur, tant de la sale que du passage, et partant aura 12 pieds de largeur; et pour la profondeur, elle est reglée par celle de la Salle de dessous, qui est 14 pieds; le reste de ce plan ne differe point du I.er Et quant sur cette mesme largeur d'edifice, la profondeur se trouueroit entre 21 pieds et demy, et 25, les mesures de la largeur demeurant en leur entier, il faudroit distribuer le surplus de la profondeur en la cour, et en la ſale, selon le desir de celuy qui bastiroit. Et auons trouué bon de declarer toutes les mesures des edifices, sur le discours particulier que nous auons fait de la structure d'vn chacun; encore que nous les eussions marqués par chiffres sur les plans, pour plus grande instruction de ceux qui sont moins excercez en la connoissance des plans. Et Pour le regard des hauteurs, le I.er estage aura 9 pi. sous soliues, depuis l'aire de la Salle, et l'épaiss.r du plancher, les soliues comprises aura 8 pou. qui sera plus que ſuffisam.t sur vne si petite largeur. Dont toute la hauteur sera de 9 pi. 8 pou. laquelle estant departie en 18 marches, ce sera 6 pou. 5 lignes 2 tiers pour la hauteur de chacune; laquelle distribution suiura aussi au second estage, lequel a 9. pieds de haut, cōme le I.er. Le 3.e Estage à de hauteur 8. pi. sous soliues, et 8 pou. depaiss.r, compris les soliues et plancher. Cette hauteur de 8 pi. et 8 pou. estant distribuée en 16 marches, nous donnera 6. pou. et demy de hauteur pour chacune, qui sont 2 tiers de ligne de plus que les autres marches; et partant leur difference est cōme insensible. Au dessus seront greniers. Et dautant que l'eschapée necessaire pour l'escalier est empeschée par la hauteur quil faut donner au priué, on descendra de la cour au priué, par deux marches, dont l'vne sera dans la cour, et l'autre dans le priué, ayant chacune 9 pouces de hauteur.

ÉCOLE POLYTECHNIQUE
Université de Lausanne
BIBLIOTHÈQUE

2 Distribution de la ſeconde place, ayant la mème Largeur de 12 pieds, ſur 25 de profondeur, laquelle ſeruira pareillement jusqu'a quinze pieds de largeur, et trente cinq et demy de profondeur, le tout Incluſiuement. 2

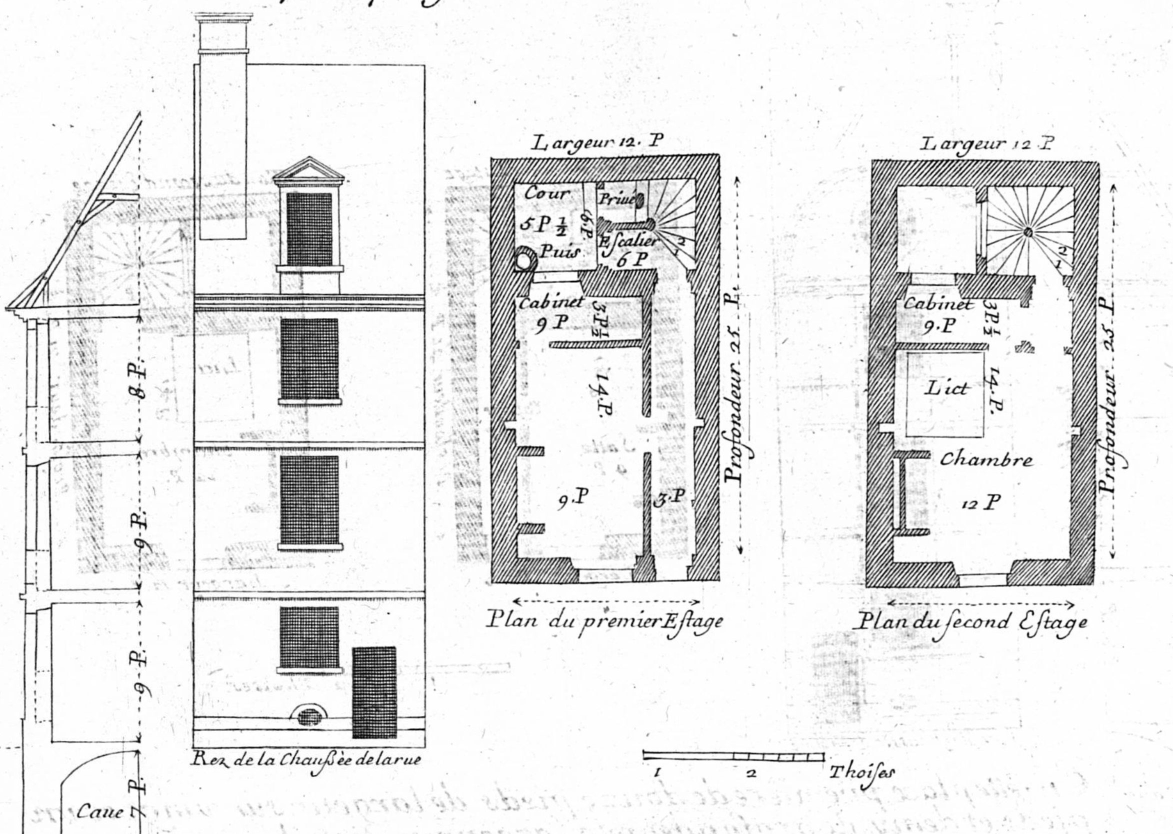

La largeur totale est semblable a la figure precedente en toutes ses parties, ainsy la Salle aura 9. pieds de largeur, et le passage 3. pi. et ainsy pour l'estage de dessus, la Chambre aura la largeur de 12 pieds. La distribution de la profondeur se peut faire en 2. façons, l'vne comme la precedente sans Cabinet, donnant l'excés de la profondeur qu'a cette figure plus que la precedente, a la Salle, ou a la Cour, ou bien partie a l'vne, et partie a l'autre. La Seconde façon est, pratiquant vn Cabinet au bout de la Salle, de 9 pieds de larg.^r sur 3. pieds et demy de profondeur, Si vous le faisiez plus profond vous n'auriez pas assez de place pour le lit, restant ainsy 14 pi. de profondeur, tant pour la ſalle que pour la Chambre.
Nottez que depuis cette largeur jusqu'a celle de 19. pieds, le Cabinet ne se peut trouuer en autre sens; mais venant a 20, on le pourra Changer, comme il sera dit cy apres. Et ou la largeur de la place sera plus grande que 12 pieds, et plus petite que 15; il faudra donner le surplus a la largeur de la Salle et de la chambre; laissant tousiours le passage de 3. pieds. Et pour la profondeur depuis 25 pieds, iusqu'a 35 pieds et demy; l'augmentation en sera departie a la Salle, Cabinet et Cour, a la discretion du batissant. Les hauteurs ſeront de neuf pieds Sous soliues pour le premier, et second Estage, et de huict pieds pour le troiſie.^e cõme en la figure precedente. La mesme hauteur des marches sera ſuiuie en l'ouurage present.
La precaution pour l'eschappée de L'escalier au dessus du Priué sera gardée comme en la figure precedente.

Premiere diſtribution de la Troiſieme place, 3
depuis quinze pieds de largeur, juſques à dixhuit pieds et demy, et de profondeur, depuis trente cinq pieds et demy, iuſques a 48 pieds et demy.

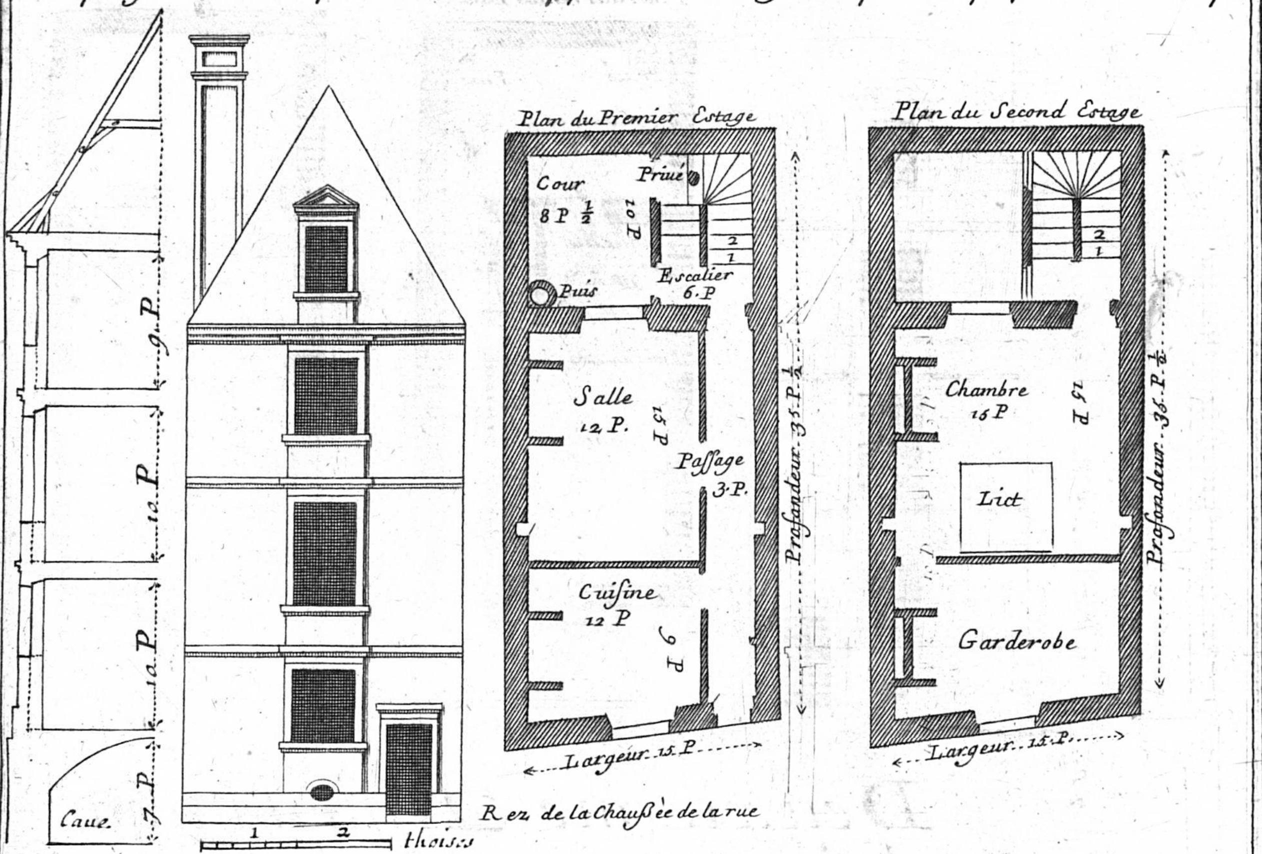

Cette diſtribution ſe peut faire, en trois ſortes diferentes, a chacune deſquelles nous auons approprié ſon deſſein. La premiere retient la diuiſiõ en largeur des precedentes en la Salle de 12 pieds, et le paſſage de 3. mais la profondeur adiouſte aux precedentes vne Cuiſine par bas, et vne garderobe par haut, au lieu du Cabinet: L'eſcalier retient ſa premiere ſituation et largeur, mais non pas ſa premiere forme: Car ſa profondeur, compris leſcalier, en eſt augmentée iuſques a 10 pieds, qui eſt celle de la Cour, et les marches ſe rencontrent de front a ceux qui entrent; ce qui n'auoit lieu aux deſſeins precedents. La Cuiſine aura doncq; 9. pieds de profondeur, la Salle 15, et la Cour 10, cõme dit eſt: et en cette diſtribution on pourra changer de place a la ſalle et a la Cuiſine fort aiſement, n'eſtant queſtiõ que de transporter la Cloiſon, reſeruant a chacune ſa propre profondeur. Ce qui ſe doit auſſi entendre de léſtage de deſſus, ſi lón veut, dautant quon le peut laiſſer en ſa forme, en changeant celuy de deſſous. Au ſurplus nous auons voulu repreſenter la face du deuant de cet edifice en biais, parceque cela arriue ſouuent aux ſituations des places des villes, afin de monſtrer qu'encore quil y ait vne des faces biaiſe, il ne faut pas laiſſer de faire les appartemens auec des angles droits; Ce qui ſoit dit vne fois pour toutes. La Hauteur du Ier et 2^{d} eſtage aura 10 pi. ſous ſoliues, qui ſeront 10 pi. 8 pou. compris lépaiſſ^{r} du plancher; de laquelle haut^{r} la diſtribution ſe peut faire en leſcal^{er} en 2. manieres. La Iere ſuiuãt le deſſein ſelon lequel on monte par 19. marches, et partant chacune marche aura 6. pou. 9. lignes de haut^{r}. La ſeconde maniere ſe pratique en donnant 8 marches au tournant de leſcalier, au lieu de 10 pour le rendre plus aiſé, et continuant leſcalier en tournant iuſques contre la Chambre, qui le hauſſera de 4. marches, et ainſi nous aurons en tout 21 marches: par leſquelles eſtant diuiſée toute la hauteur de 10 pi. 8 pou, nous aurons pour la haut^{r} de chacune marche 6. pou. 1. ligne, ſelon cette 2e maniere. Le 3e Eſtage a de haut^{r} 9. pi. ſous ſoliues, qui ſera compris lepaiſſ^{r} du plancher 9. pi. 8. pou: leſquels diuiſez par 19. marches, nous donneront 6. pou. 1 ligne pour la hauteur de chacune. Au deſſus ſeront greniers ou chambres en galletas, de 7 a 8. pi. ſous ſoliues. L'incommodité de léſchapée de léſcalier au deſſus du priué ſe ſuitera par la maniere dite cy deſſus.

ÉCOLE POLYTECHNIQUE
Université de Lausanne
BIBLIOTHÈQUE

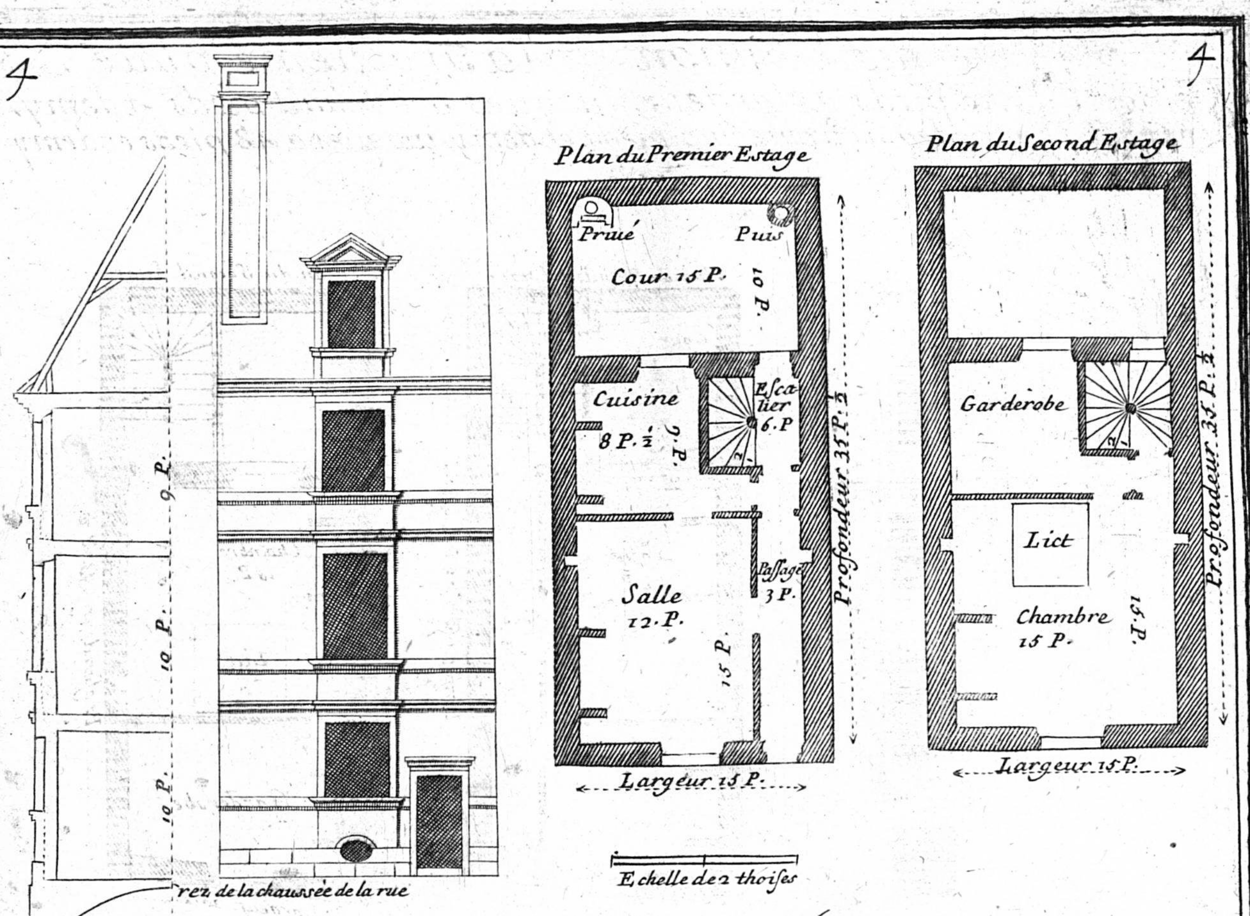

Deuxieſme Diſtribution de la troiſieſme place

La Seconde maniere de diſtribution de la place sus: mentionée retient bien celle de la precedente en la largeur; qui se partit en la Salle, de 12 pieds, et au paſſage de 3. La difference conſiſte au changement de la place de l'escalier, et de la cuisine, et en l'elargissement de la cour pour l'eſtage de deſſous, et au changement de place de la chambre et garderobe en celui de dessus. la Salle aura 15. pi. de profondeur, la cuisine 9, sur 8 ½ de largeur, dautant que le reste eſt emploie en l'escalier, qui a 6 pi. en quarre. la co: ur a 10 pi. de profondeur ſur 15 de large; la chambre aura 15 pi. en quaré le tout dans oeuure. La hauteur du 1.er et 2.me estage aura 10 pi. ſous ſolives et 8 pou. pour l'epaiſſeur du plancher: diuisée en 19 marches de l'escalier, de 6 pou. 9 lignes chaque. la hauteur du 3.e Eſtage aura 9 pi. 8 pou. compris l'epaiſſeur du plancher, et chaque marches aura 6 pou. vne ligne de hauteur. Au deſſus ſeront greniers ou chambres ou galletas, de ſept a huit pieds ſous ſolives de hauteur.

Troisiesme Distribution de la troisiesme Place

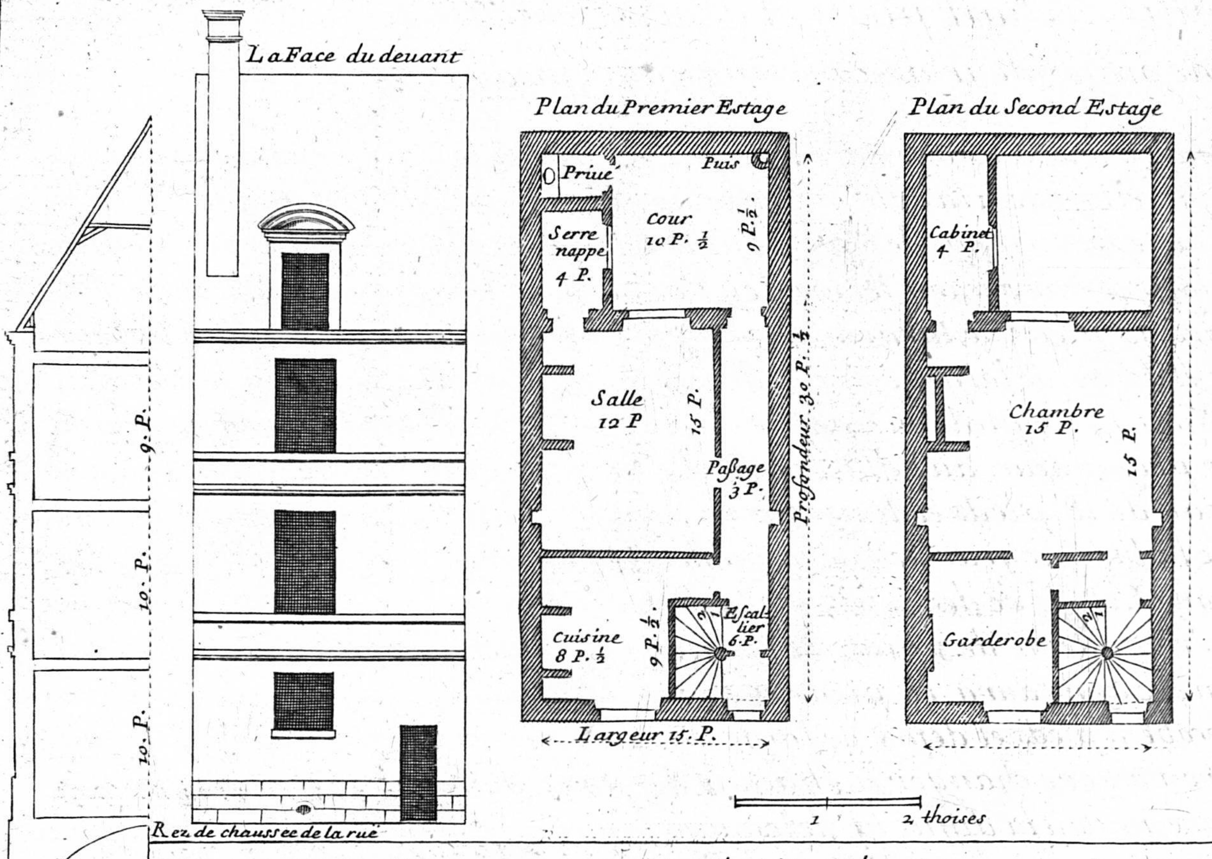

Caue 8 P. **L**a troisiesme maniere retient la distribution precedente pour le regard de la largeur en la Salle de douze pieds, et au passage de trois; mais faut faire changer de place à l'escallier, à la Cuisine, et à la Salle.

L'escallier doncques se rencontre sur le deuant, et à mesme largeur de six pieds en quarré. A l'endroit du Noyau se fera une seconde Porte qui se tiendra fermee lorsque la premiere sera ouuerte: à costé de l'escallier est la Cuisine, ayant de profondeur neuf pieds et demy sur huict et demy de largeur; la Salle quinse pieds de profondeur, et à l'un des bouts se fera un petit Serre Nappe; derriere lequel sera le priué: la Cour aura neuf pieds et demy de profondeur sur dix edemy de largeur.

L'estage de dessus la garderobe sera en tout et par tout semblable à la Cuisine, et la Chambre aura quinse pieds en quarré, en Un angle de laquelle regnera un Cabinet sur toute la profondeur de la Cour.

Et depuis la largeur de quinze pieds iusqu'a dix huict et demy exclusiuement, Vous pouues garder la mesme distribution en donnant tousiours trois pieds au passage, et six à l'escallier, et eslargissant les autres parties du surplus. Mais pour le regard de la profondeur depuis trente cinq pieds et demy iusques a quarante cinq et demy, l'Aumentation se distribura sur la Salle, Cuisine, et Cour, à la discretion et uolonté de celuy qui bastira; comme aussi luy est reseruée l'eslection de l'une des trois formes precedentes

La hauteur du premier et 2.e Estage aura dix pieds sous Soliues, et dix neuf marches, et partant la hauteur de chacune marche sera de six pouces neuf lignes, comme en la figure precedente.

La hauteur du 3.e estage aura, compris le plancher; 9. pieds 8. pouces, et pareille quantité de marches; et partant la haut.r de chacune sera de 6. pouces une ligne.

Au dessus seront greniers, ou châbres en galletas, de 7. a 8. pieds sous Soliues de hautr

ÉCOLE POLYTECHNIQUE
Université de Lausanne
BIBLIOTHÈQUE

6 Distribution de la quatriesme place

Depuis dixhuit pieds et demy de largeur, jusques a vingt, et de profondeur depuis cinquante pieds jusques a 61 et demy.

En cette distribution vous gardez tousiours celle de la largeur en donnant 3 pieds au passage, et le reste à la Salle et autres appartemens. La diuersité d'auec les precedens consiste en vn corps de logis de plus, qui se fait au bout de la cour, dont vous pouuez faire seruir d'ecurie l'etage d'en bas, ou de chambre à vr̃e discretion. La ſale donc aura 15 pieds de largeur sur 17 pieds de profondeur. La Cuisine aura 11 pieds et demy de largeur sur 9 de profondeur, à costé de laquelle sera l'escalier tousiours de six pieds en quarré. La Cour aura 18 pieds et demy de largeur sur 11 de profondeur. au bout de laquelle sera vn petit corps de logis sur toute la largeur de 18 pieds et demy, sur 10 pieds et demy de profondeur; et à l'vn des bouts de ladite largeur sera le priué, derriere lequel sera la place d'vn lit pour vn garçon. L'etage de dessus suiura la distribution de celuy de dessous, et aura de plus vne gallerie de 3 pieds de largeur, pour aller d'vn Corps de logis à l'autre. La Chambre donc aura 18 pieds et demy de largeur sur 17 de profondeur; et la garderobe 11 pieds et demy de large sur 9 de profondeur. Cette distribution se pourroit encore changer en chacune des deux autres representées par la 3e et 5e figure, n'estoit la difficulté de l'escalier lequel ne donneroit pas si commode communication d'vn corps de logis à l'autre, comme il fait en la presente forme. Et depuis la largeur de 18 pieds et demy jusques a 20, vous pouuez garder la mesme distribution, donnant tousiours 3 pieds au passage, et 6 pieds en quarré a l'escalier, et eslargissant les autres parties de surplus. Mais pour le regard de la profondeur depuis 50 pi. iusques à 61 pi. et demy, l'augmentation se distribuera sur la Salle, Cuisine, Cour et logis de derriere, à la discretion et volonté de celuy qui bastira. La hauteur du Ier et 2^d Estage du principal corps de logis qui est sur le deuant aura 10. pi. sous soliues, qui sera 10 pieds 8 pou., compris l'epaisseur des soliues et plancher, laquelle hauteur distribuèe aux 19 marches de l'escalier, nous donnera 6 pou. 9 lignes pour la hauteur de chacune. Le 3e Estage aura 9. pi. 8. pou. de haut, compris l'epaisseur des soliues et plancher, laquelle distribuèe sur pareille quantité des marches, ce sera 6. pou. 1 lig. sur la $haut^r$ de chacune. Au dessus seront greniers ou chambres en galetas de 7 a 8. pieds sous soliues. La hauteur du Corps de logis de derriere aura 8. pi. 4. pouces sous soliues qui sera neuf pieds, compris l'epaisseur des soliues et plancher: et d'autant que la hauteur de chacune marche est de 6. pouces 9. lignes, il y faudra monter par 16. marches, dont les 12. se prendront en l'escalier, et les 4, tant en l'epaisseur du mur, qu'en la profondeur de la gallerie. Le 2^d Estage aura 9. pi. sous soliues, et 9. pi. 8. pou. compris l'epaisseur des soliues et plancher, et au dessus seront greniers.

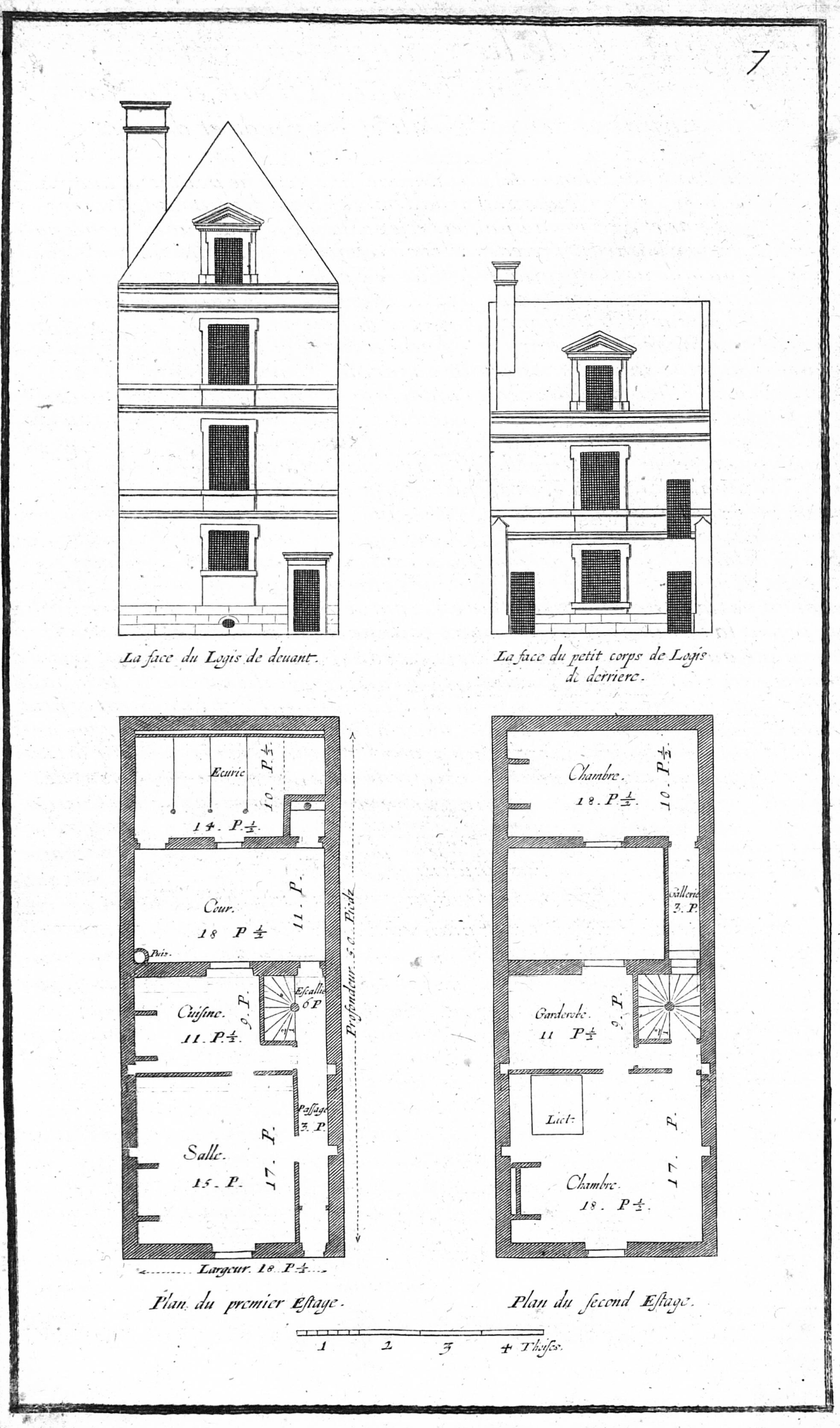
7
La face du Logis de deuant.
La face du petit corps de Logis de derriere.
Ecurie
14. P. 1/2
10. P. 1/2
Cour.
18 P 1/2
11. P.
Puis.
Cuiſine.
11. P. 1/2
9. P.
Eſcallie
6 P
Profondeur 50 Piedz
Paſſage
3. P.
Salle.
15. P.
17. P.
Largeur. 18. P. 1/2
Chambre.
18. P. 1/2
10. P. 1/2
Gallerie
3. P.
Garderobe.
11 P 1/2
9. P.
Lict.
Chambre.
18. P 1/2.
17. P.
Plan du premier Eſtage.
Plan du ſecond Eſtage.
1 2 3 4 Thoiſes.

ÉCOLE POLYTECHNIQUE
Université de Lausanne
BIBLIOTHÈQUE

Diſtribution de la Cinquieſme Place

Depuis 20 pieds de largeur, jusques a trente, et ſur la meſme profondeur de ſoixante et vn pieds et demy.

La grandeur de cette place nous donne des aduantages que nous ne pouuions auoir aux precedentes, c'est pourquoy ſa distribution est grandem^{t} differente des autres, et pouuons auoir 2 Cours au lieu d'vne, et 1 escalier à 2 palliers, et le paſſage aſsis au milieu, ou en l'angle, à n^{re} choix, au lieu qu'aux bastimens precedens il estoit relegué en l'angle necessairem^{t}. Ce paſſage donc est constitué au milieu de la largeur de l'edifice de 4 pieds de largeur, ayant d'vn coſté la Cuisine et l'escalier, et de l'autre le gardemanger. La Cuisine côme aussi le gardemanger, auront de largeur 8 pi. ſur 10 de profondeur. la Cour aura 13 pi. de largeur ſur 19 de profondeur, et le reste de la largeur qui ſont 7 pi. demeureront pour la largeur de l'escalier, compris l'epaisseur du mur. De la Cour on monte 2 marches pour entrer en la Salle qui aura 20 pi. de largeur ſur 18. de profondeur, et le reste de la profondeur, qui est dix pi, ſera employé en vne petite Cour de derriere, et en vn Cabinet a l'vn des angles de la Salle, qui aura 6. pi de largeur ſur la meſme profondeur de la Cour. Pour l'etage d'en haut du corps de logis de deuant, vous aurez la Chambre et l'escalier d'vn coſté, et la garderobe de l'autre, la chambre aura 13 pi. de largeur ſur 10 de profond^{r}, et la garderobe 7. pi de largeur ſur la meſme profondeur, et en l'vn des angles de la chambre, entre la chambre et l'escal^{er} ſera le priué. Pour le corps de logis de derriere, la chambre aura 13 pi de largeur ſur 18. de profondeur, la garderobe 7. pi de largeur, ſur 15 de profondeur, le cabinet de dessus ſera semblable à celuy de dessous. Cette distribution ſe peut changer ſans alterer aucune des mesures. Premieremēt en laissant le passage dans le milieu où il est, ce qui ſe peut faire en 2 manieres: à ſçauoir en tranſpoſant la cuisine et le gardemanger d'vne main à l'autre, et ne bougeant l'escalier de sa place, ou bien en faisant le meſme eschange, et transposant aussy l'escalie^{r}. Et celle cy semble estre plus à propos, d'autant que la Cuisine, l'escalier, et entrée de la Salle estans de meſme coſté, le Seruice ſe fera à couuert: Secondement le changement ſe peut faire en ostant le passage du milieu pour le situer à l'vne des extremitez; quoy faisant vous poserez la cuisine et le gardemanger l'vn contre l'autre, et pourrez eslargir la Cuisine jusques à 10 et 12 pi. que vous gagnerez ſur le gardemanger, qui n'a pas beſoin de si grande largeur. en quoy faisant vous auez election de situer, ou le passage, ou la Cuisine du coſté de l'escalier, selon que vous trouuerez l'vn plus à propos que l'autre. Cette diſtributiō ſe peut encore changer en 4 sortes, selon les desseins portez par les figures 3. 4. 5. et 6.e en separāt l'augmentation de la place, tant en largeur qu'en profondeur, à chacun appartemēt, selon qu'il ſera trouué plus conuenable. Et depuis la largeur de 20 pi. iusques à 30, vous ne pouuez rien changer en la forme, mais bien pourrez vous donner 7. ou 8. pi. de largeur à vostre escalier, et le reste à la ſalle, et autres parties: et lors que vostre largeur excedera 24. pi. il faudra changer l'assiete de vos poutres de la largeur en la profondeur. Pour la profondeur elle ne reçoit point d'autre changem^{t} que celuy qui est mentionné cy dessus. Et la meſme largeur demeurant côme dessus, si la profondeur n'excedoit point 58. pi. alors il ne faudroit plus parler de faire 2 Cours, mais la distributiō ſe pourroit faire en l'vne des 2 manieres ſuiuantes. La hauteur du Ier et 2^{d} Estage du corps de logis ſur le deuant aura 9. pi. sous solives, qui ſeront 9 pi. 8 pou. compris l'epaisseur des ſolives et plancher. On y montera par 21 marches, et partant la hauteur de chacune ſera de 5. pouces 6. lignes 1 tiers. Du rez de chaussée de la Cour on montera par 2 marches pour entrer en la ſalle du principal Corps de logis qui est derriere, laquelle Salle aura de haut^{r} depuis l'aire ſous ſolives 11 pi. qui ſera compris l'epaiss^{r} des ſolives et plancher, 11. pi. 8 pou. Et d'autant que les marches ont 5 pou. 6 lig. 1 tiers de haut, il en faudra 26, dont il y en a 19. en l'escalier, resteront 7 marches, qui ſerōt pratiquées dedans le rampant qui est ſur la Cour. Le 2^{d} Estage du principal corps de logis aura 10 pi. sous solives, et 8 pou. d'epaiss^{r} de plancher, compris les ſolives, et partant on y montera par 23 marches de 5. pou. et demy chacune. Le 3e Estage aura 9. pi. 8. pou. compris l'epaiss^{r} du plancher, et partant on y montera par vingt et vne marches de 5. pou. et demy chacune.

Au dessus seront greniers, ou chambres en galletas de sept à huict pieds sous solives de hauteur.

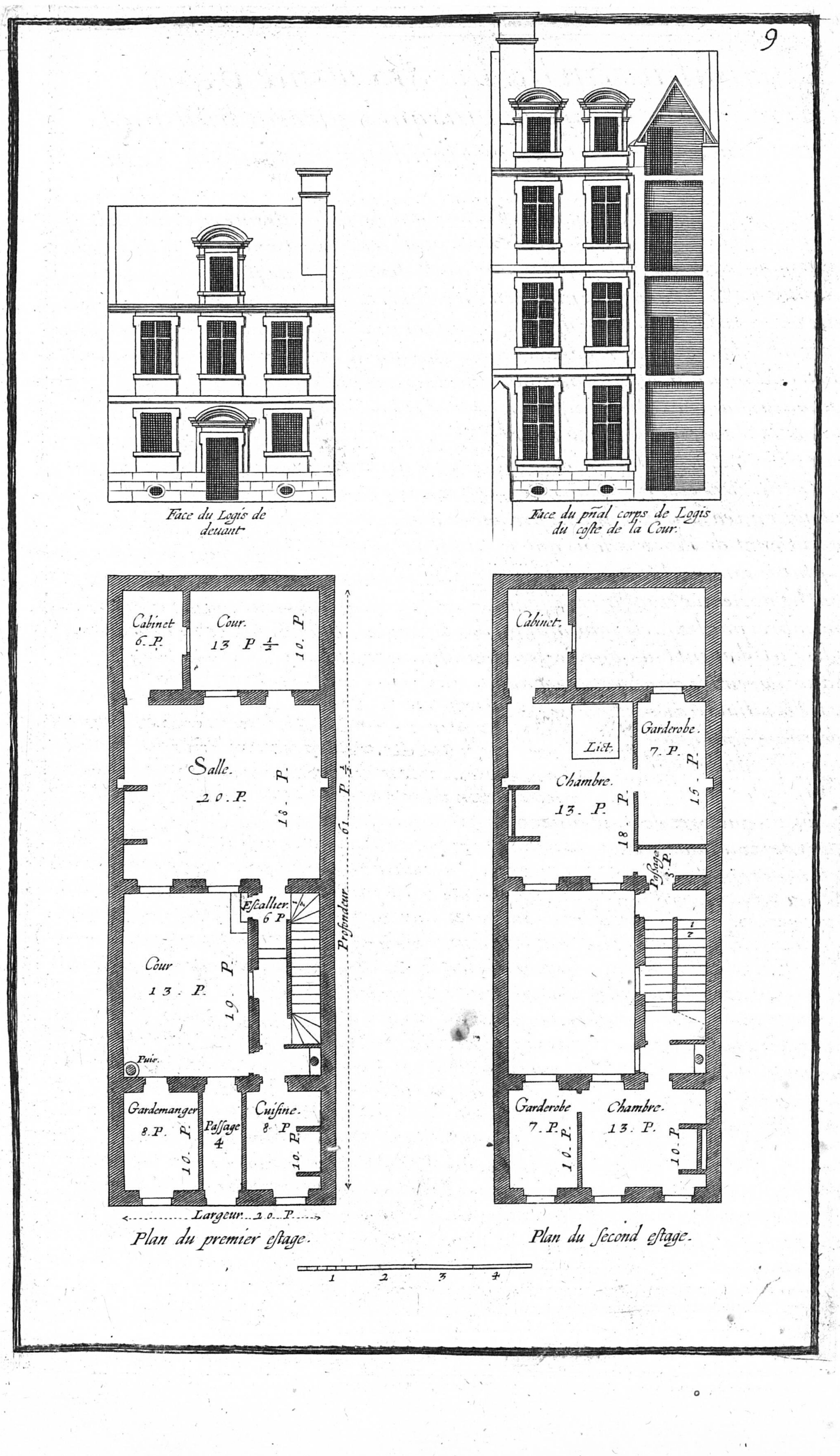
9
Face du Logis de deuant
Face du p͞nal corps de Logis du coſte de la Cour
Cabinet 6. P.
Cour. 13 P ½ 10. P.
Salle. 20. P. 18. P.
Profondeur. 61. P ½
Eſcallier. 6 P.
Cour 13. P. 19. P.
Puis.
Gardemanger 8. P. 10. P.
Paſſage 4
Cuiſine. 8 P. 10. P.
Largeur. 20. P.
Plan du premier eſtage.
Cabinet.
Lict.
Garderobe. 7. P. 15. P.
Chambre. 13. P. 18. P.
Paſſage 3. P.
Garderobe 7. P. 10. P.
Chambre. 13. P. 10. P.
Plan du ſecond eſtage.
1 2 3 4

Diſtribution de la Sixiesme place
de trente pieds de largeur, jusques à trente huit pieds, et de cinquante huit de profondeur, jusques à Cent.

En la premiere figure de cette distribution qui est la huitiesme en ordre, la largeur de trente pieds est diuisée en vn passage de 4. pieds et demy, et vne Salle de 25. pi. sur 20 de profond^{r}., laquelle est ſuiuie de la Cour qui à dixneuf pi. de profond^{r}., et de largeur 21. Et le reste de la largeur employé en vn escalier qui à huit pi. de larg^{r}. dans œuure. Le reste de la profondeur est employé en vn corps de logis derriere, ayant 15. pieds de profond^{r}., dont la larg^{r}. se diuise en vne cuisine de 19. pi., et vn garde manger de 10. La distribution du second Estage suit celle du premier, hormis au corps de logis de deuant, ou la chambre aura 20 pi. en quarré, et la garderobe 9. pi. et demy de larg^{r}. Et quand sur la mesme largeur la profond^{r}. se fust trouuée plus grande, en sorte que lón eust pû pratiquer vne Cour ou jardin sur le derriere, on eust pû faire que le Corps de logis de derriere eust esté éclairé de 2 costez, sans changer la distributiō des parties. Il faut noter qu'en tous les desseins precedens, à cause du peu de largeur des places, nous auons fait estat de cloisons d'ais qui n'ont qu'vn pouce d'espais^{r}. Aux suiuans ou nous auons plus de commodité pour la largeur, nous les supposons de charpenterie et plastre, dont les posteaux et sablieres auront de 4. à 6. pou. afin que personne ne se trompe aux nombres par lesquels sont marqués les largeurs et profondeurs de nos appartemens, lesquels doiuent tousiours estre entendus dans œuure cōme cy deuant. Il faut aussi prendre garde que iusques icy nous auons tousiours donné 8. pou. pour l'epaiss^{r}. des soliues et du plancher, qui sont 3 pou. pour l'epaiss^{r}. du plancher, et 5. pou. po^{r}. celles des soliues, qui estoit suffisam^{t}. pour la petite portée des Edifices precedens. Mainten^{t}. po^{r}. ceux qui suiuent, nous en donnons 9. dont les 6. sont po^{r}. l'epaiss^{r}. des soliues, et 3 po^{r} l'epaiſſ^{r}. du plastre qui ne croist n'y diminue. Quant aux haut^{rs}. l'aire de la ſalle ſera plus haute d'vn pi. que le rez de chaussée de la cour, à laquelle Sale on mōtera par 2 marches. La Sale aura de haut^{r}. ſous ſoliues 12. pi. 3. pou. et cōpris les ſoliues et épais^{r}. du plancher 13. pi.; à laquelle haut^{r}. on mōtera par 26. marches de 6. pou. chacune, dont les 23. ſeront au rampāt adoſſé contre le mur, et les 3 autres à celuy qui regarde la cour. Le 2^{d}. Estage aura 11 pi. 9. pou. compris l'epais^{r}. du plancher, laquelle diuiſée par 26 marches, nous donnera 5 pou. 5 lig. po^{r}. la haut^{r}. de chacune. Le 3e. Estage aura 10 pi. 9 pou., compris lepais^{r}. du plancher, laquelle diuisée par 26 marches donnera 5 pou. po^{r}. la haut^{r}. de chacune. Au dessus seront greniers ou chābres en galletas de 7. a 8. pi. sous soliues de haut^{r}. Le Corps de logis de derriere sera aussi plus haut d'vn pi. q^{e}. le rez de chaussée de la cour, auquel on montera pareillem^{t}. par 2 marches, et aura de haut^{r}. depuis l'aire sous ſoliues 10 pi. 9 pou. et auec l'epais^{r}. des soliues et plancher 11. pi. et demy, ausquels on montera par 23. marches de l'escalier de 6. pou. chacune. Et po^{r}. le 2^{d}. Estage, il aura de haut^{r}. sous ſoliues 9 pi. 8 pou. et auec les soliues et plancher 10 pi. 5 pou. de laquelle haut^{r}., il faut déduire 1 pi. et demi pour la haut^{r}. de 3 marches, qui sont au rampant qui regarde ſur la Cour: reste 8. pi. 11 pou. a monter par des marches qui auront 5 pou. 5 lig. chacune, et partant il y en aura 20, dont il faudra faire la distribution contre le mur. Au dessus seront greniers ou Chambres en galletas de 7 a 8 pi. sous soliues de haut^{r}.

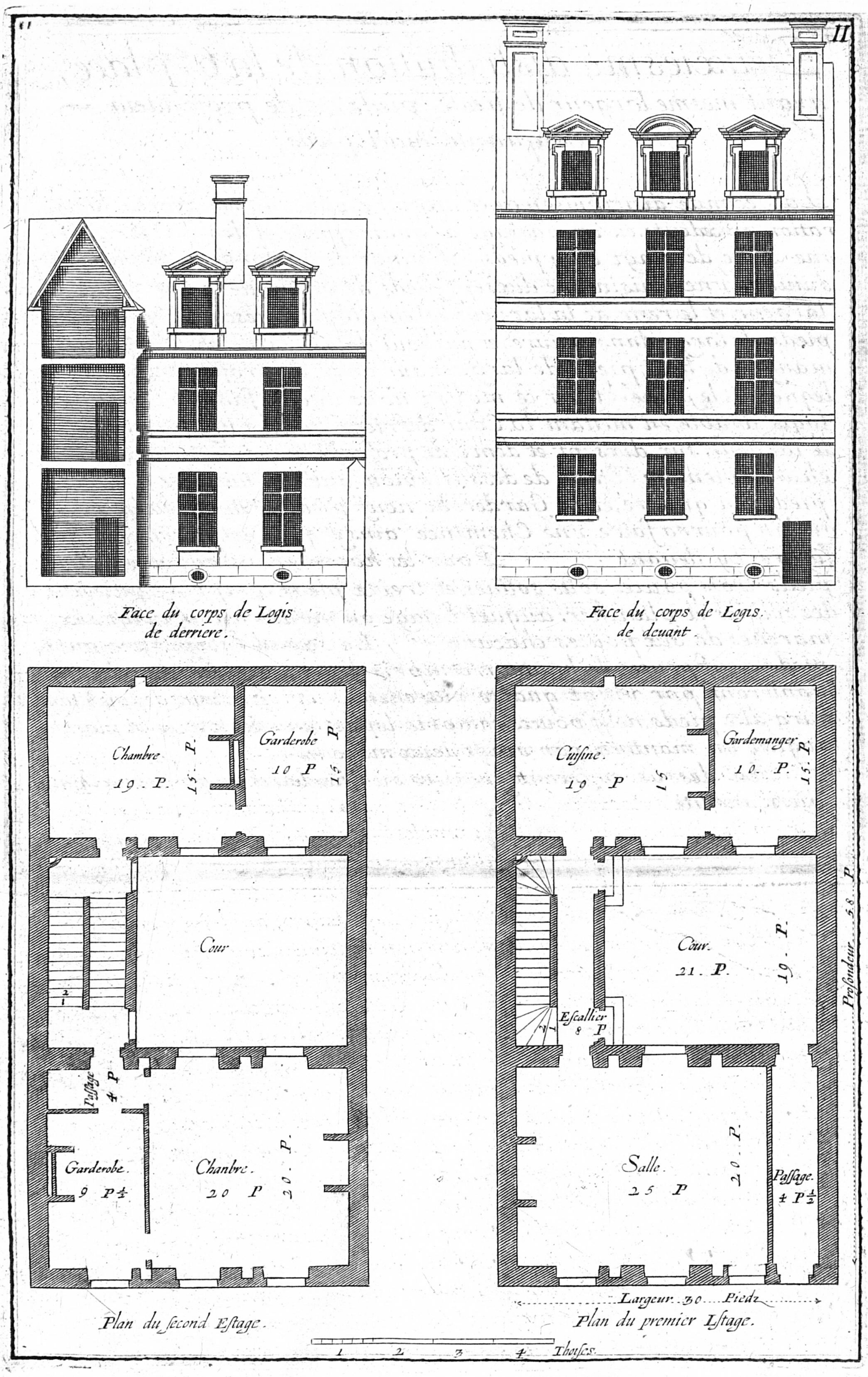
II
Face du corps de Logis de derriere.
Face du corps de Logis de deuant.
Chambre 19. P. 15. P.
Garderobe 10 P 15 P
Cour
Paſſage 4 P
Garderobe 9 P ½
Chanbre 20 P 20. P.
Cuiſine 19 P 15
Gardemanger 10. P. 15. P.
Cour 21. P. 19. P.
Eſcalier 8 P
Salle 25 P 20. P.
Paſſage 4 P ½
Profondeur 58 P
Largeur 30 Piedz
Plan du ſecond Eſtage.
Plan du premier Eſtage.
1 2 3 4 Thoiſes.

Deuxiesme distribution de la 6.e place, ayant mesme largeur de trente pieds, et de profondeur cinquante huict pieds.

La Seconde distribution de ce mesme espace, suit en largeur la separation precedente, en vn passage de quatre pieds et demy, et le reste en vne Salle de vingt cinq pieds, sur vingt de profondeur, laquelle est suiuie d'vne Cuisine de dixsept pieds de profondeur, sur vingt de largeur; et le reste de la largeur est employé en l'escalier, qui a neuf pieds de large dans œuure; et au bout de la Cuisine est vn garde-manger de huit pieds de largeur, sur onze de profondeur, derriere lequel est le priué. Et par ce moyen nous auons fait vn Corps de logis double, en mettant la Cour derriere, qui a vingt et vn pieds de largeur, sur dixsept et demy de profondeur. Il n'y a aucun changement en l'Etage de dessus, sinon que la Chambre a vingt pieds en quarré, et la Garderobe neuf pieds et demy en largeur, ou l'on pourra faire vne Cheminée ainsy qu'il est porté par la figure cy deuant. Pour les hauteurs, la Salle aura douze pieds trois pouces sous solíues, et treize pieds, compris l'epaisseur des solíues et plancher; auquel Estage on montera par vingt six marches de six pouces chacune. Le Second Estage aura onze pieds neuf pouces de hauteur, compris l'epaisseur du plancher, et monteront par vingt quatre marches. Le troisiesme Etage aura dix pieds neuf pouces, compris l'epaisseur des ſolíues et plancher, auquel on montera par vingt deux marches.

Au dessus se feront greniers ou Chambres et galletas a la maniere susdite

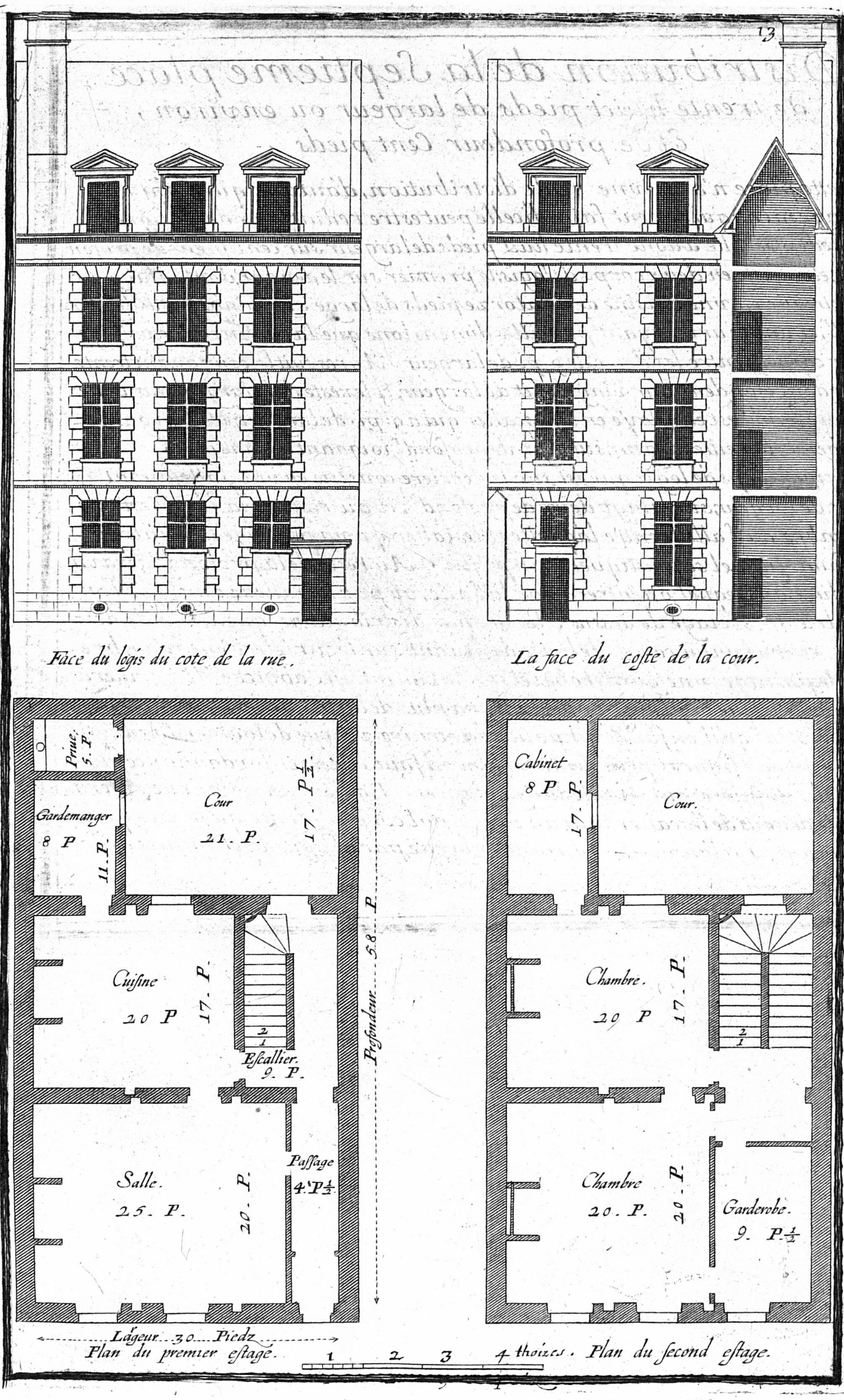
Face du logis du cote de la rue.
La face du coſte de la cour.
Priué. 5. P.
Cour
21. P.
17. P½
Gardemanger
8 P
11. P.
Cuiſine
20 P
17. P.
2
1
Eſcallier.
9. P.
Salle.
25. P.
20. P.
Paſſage
4. P½
Profondeur 58 P.
Lágeur 30 Piedz
Plan du premier eſtage.
1 2 3 4 thoizes.
Plan du ſecond eſtage.
Cabinet
8 P
17. P.
Cour.
Chambre.
20 P
17. P.
2
1
Chambre
20. P.
20. P.
Garderobe.
9. P.½

14 Distribution de la Septieme place, de trente huict pieds de largeur ou environ, Et de profondeur Cent pieds.

Cette place n'a qu'vne seule distribution, d'autant que tout le changement qui se peut faire d'icelle peut estre reduit aux deux figures precedentes. Elle à donc trente huit pieds de largeur sur cent pieds de profondeur, et consiste en deux corps de logis; le premier sur le deuant, dont la largeur se distribuë en vne cuisine de quatorze pieds de large sur vingt pieds de profond.^{r}, et vne ècurie ayant pareilles dimensions que la cuisine, et vn paſſage pour carosse entre les deux, de 9. pi de largeur. Apres suit la cour ayant trente pieds de profondeur sur vingthuit de largeur, et le reste de la largeur sur toute cette profond.^{r} est employ^{e}é en vn escalier qui a 9. pi. de largeur, et en vn garde-manger de pareille largeur, sur 7. pi. de profond.^{r}, ioignant la Cuisine. Le principal corps de logis qui est sur le derriere consiste en vne Salle, ayant 25 pieds de largeur, sur vingt deux de profond.^{r}; et au reste de la larg.^{r} est vne chambre ou Sallette, entre laquelle et l'escalier y a vn passage de quatre pi., au fond duquel se pratiquera vn priué. Au reste de la profond.^{r} sera vn jardin, dans lequel on entrera par la Salle, ou par la Sallette, ainsi que l'on voudra. L'etage de dessus à les mesmes distributions que celuy de dessous, reserué qu'au corps de logis de deuant sur l'ecurie est vne chambre sur le passage, vne garderobe; et sur la Cuisine vn Cabinet. Il arriuera quelquefois que la place proposée aura plus de larg.^{r} que les susdites, et moins de profond.^{r} qu'il en faudroit pour construire 2 corps de logis, en la situatiõ qu'ils sont aux figures precedentes, et alors il faut changer l'ordonnance ſelon l'vne des manieres qui sera deduite cy apres. La descente de la Caue se fera par le dessous de l'escalier, tant au principal corps de logis qu'en celuy sur le deuant; et si l'on vouloit du costé de la ruë, par dessous la cheminée de la cuisine.

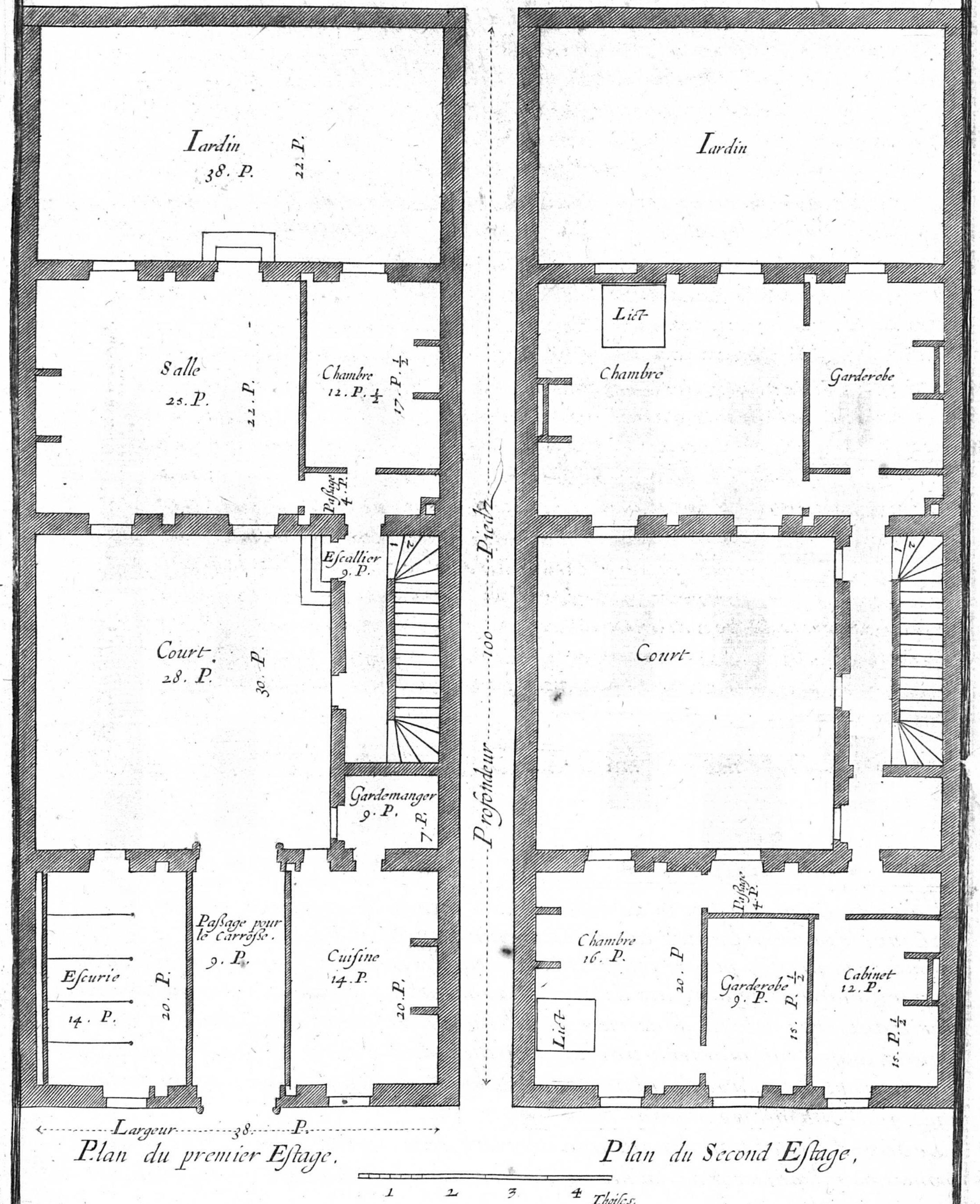

Plan du premier Eſtage. Plan du Second Eſtage.

Eleuation de la face tant du Corps de Logis de deuant que celuy de derriere La Septiesme place

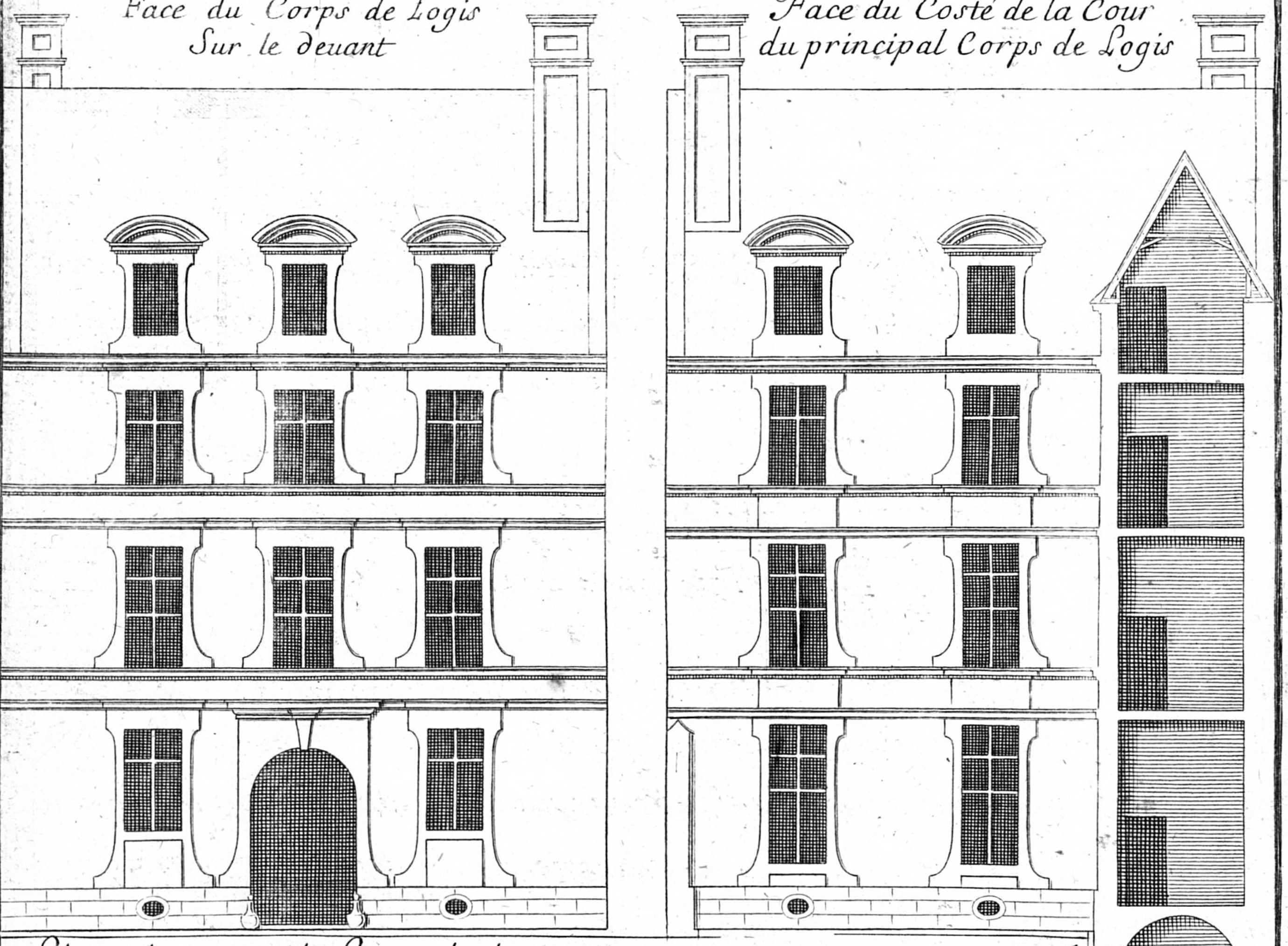

L'aire du Corps de Logis de deuant aura mesme niueau auec celle de la Cour; le premier Estage aura de hauteur 14. pieds 6. pouces ſoubs soliues, et 15 pieds 3. pouces, compris lepaisseur des soliues, et plancher, auquel on montera par 3. marches de 6. pouces de hauteur chacune, qui sera L'aire du paslier de lescalier et du Corps de logis de derriere, lequel aura de hauteur sous ſoliues 13 pieds 9. pouces, auquel on montera par 24 marches de 6. pouces 10 lignes chacune, lesquelles vous conduiront tant au Corps de logis de deuant, qu'en celuy de derriere, puis quils ont mesme niueau.

Le Second Estage tant deuant que derriere, sera eleué de 12 pieds ſous ſoliues, et 9. pouces pour lépaisseur des ſoliues et plancher, auquel on montera par 24 marches de 6. pouces 5. lignes chacune.

Le troisiesme Estage, tant deuant que derriere, aura de hauteur 10 pieds ſous ſoliues et mesme epaisseur et nombre de marches que le ſecond Estage. Au dessus sont les greniers ou Chambres en galletas, de 8. a 9. pieds ſous soliues de hauteur.

1 2 3 4 Thoiſes

17 Distribution de la huictieme place, 17
Ayant de largeur cinquante pieds Sur Cinquante huict de profondeur.

La distribution se peut faire en trois manieres, en la premiere desquelles cette largeur de cinquante pieds est employée en vn corps de logis sur le deuant, de vingt deux pieds de profondeur, dont la largeur se distribue en vne Salle de vingt sept pieds et demy, vn paſſage de huict pieds, et vne escurie de treize. Le reste de la profondeur consiste en vne cour de trente deux pieds de lārgeur, et le reste de la largeur comprend vne cuisine, gardemanger, et escalier ioignant la ſalle, dont les mesures sont descrites sur le plan, ainsy que le reste de la distribution, et à l'vn des angles de l'escalier sera le priué. La distribution du 2.^{d} plan se verra cy apres.

Second Estage de la Iere Distribution de la huictiesme place.

Le Second estage consiste en deux chambres et vne garderobe; la premiere assise sur la Salle, ayant 13 pieds et demy de larg.^{r}, sur 17 et demy de profond.^{r}, le reste de la profondeur estant employé en vn passage de quatre pieds entre la dite chambre et l'escalier; la seconde chambre ioignant la premiere aura dix neuf pieds de largeur, sur toute la profond.^{r} de vingt deux pieds; la garderobe sera de treize pieds de larg.^{r} sur la mesme profond.^{r}; la place du lit de la principale chābre se peut mettre contre la cloison. Au dessus de la cuisine et du gardemanger sera vne chambre de 16 pi. et demy de larg.^{r}, sur 24 de profond.^{r}, et est à l'optiō de celuy qui bastit d'elever egale^{s}. les 2. corps de logis, où autrem.^{t}, ainsi qu'il verra bon estre. L'elevatiō de la face qui regarde la Cour est icy inserée au dessus de l'elevatiō du 2.^{d} estage: mais elle n'a besoin d'aucune declaratiō particuliere pour ce qu'elle ne change point de mesure auec la precedente.

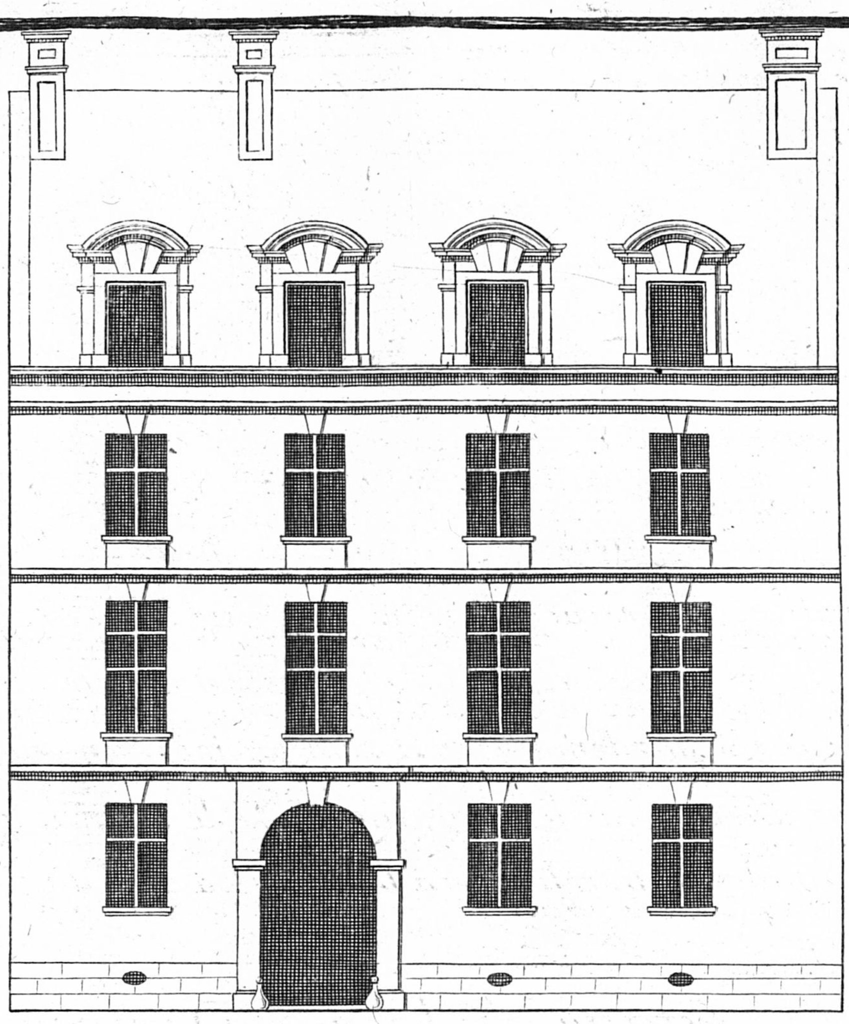

Face du corps de Logis de deuant.

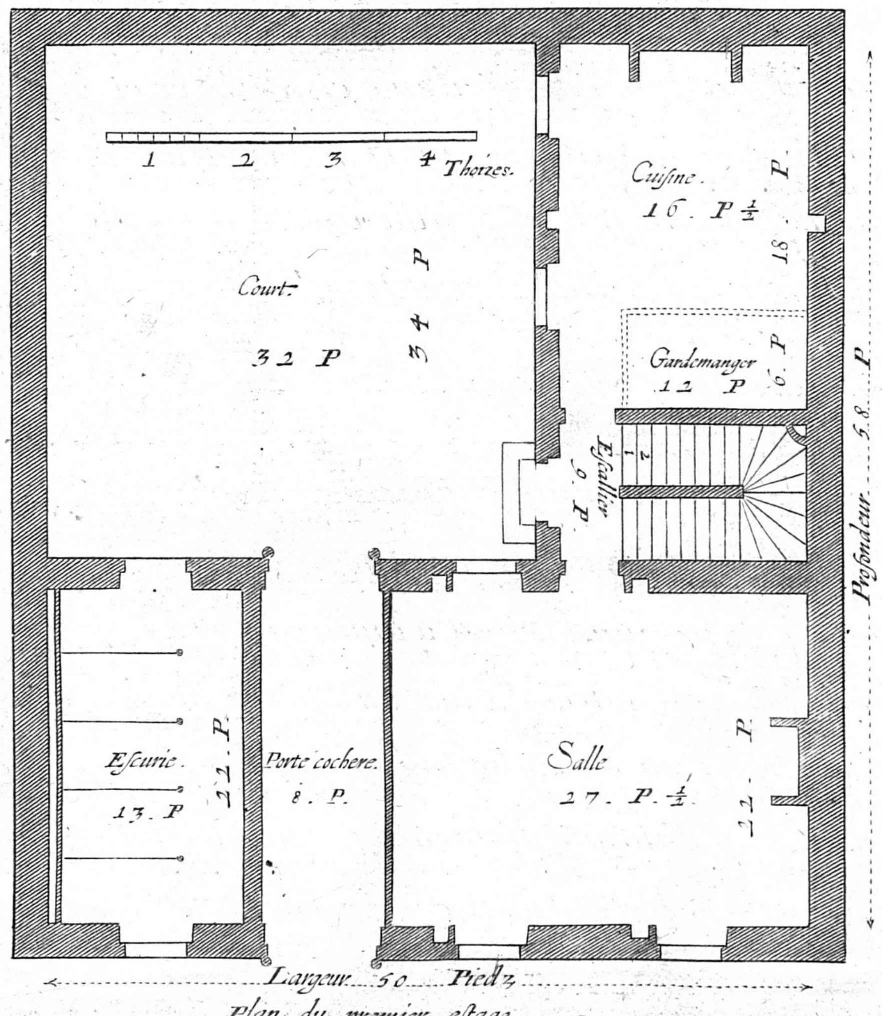

Plan du premier eſtage.

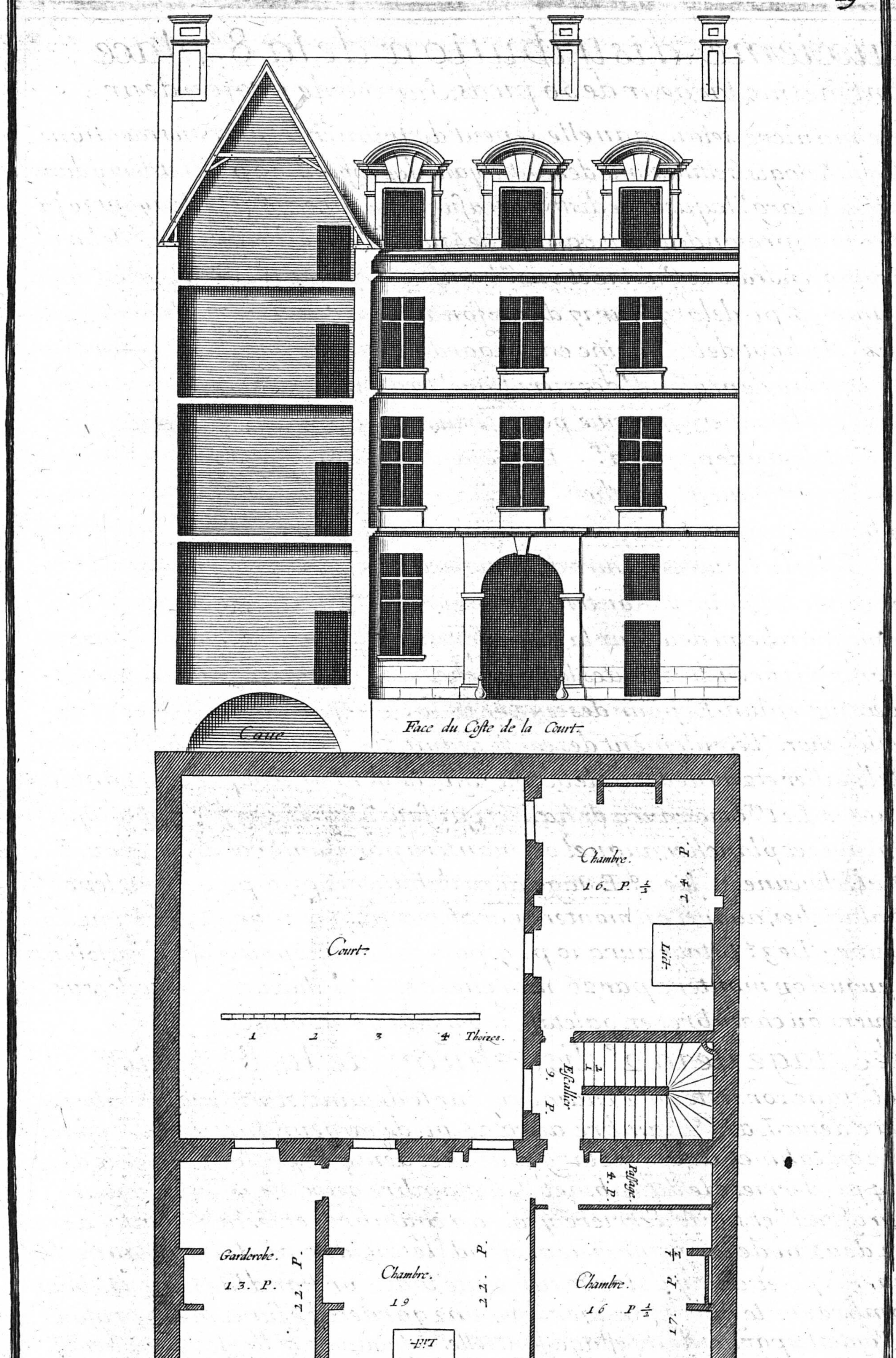
Caue
Face du Coſte de la Court
Chambre
16 P ¼
17 P
Lict
Court
1 2 3 4 Thoizes
Eſcallier
9 P
Paſſage
4 P
Garderobe
13 P
22 P
Chambre
19
22 P
Lict
Chambre
16 P ¼
17 P
Plan du ſecond Eſtage

Deuxieme distribution de la 8.e place,

Ayant meſme largeur de 50 pieds, Sur 58. de profondeur.

La Seconde maniere selon laquelle ſe peut distribuer l'eſpace sus mentiōné; est par vn Corps de logis, scitué sur le deuant, ayant de profond.r 38 pieds et demy dans oeuure, sur toute la larg.r, laquelle se distribuera ſur le deuant, en vne ſalle, ayant 30. pi. de largeur sur 20 de profondeur, vn paſſage de 5. pieds, et vne Ecurie de 14 pi. de larg.r. Le derriere comprendra vne Cuisine et vne Chambre, l'eſcalier estant entre les deux. La Cuisine aura 25. pi. de larg.r ſur 17 de profond.r, l'eſcalier 9. pi., et vne chambre 13 pi. et demy. Au bout de la Cuisine est vn gardemanger ayant 9. pi. de largeur, sur onze pi. et demy de profond.r, derriere lequel ſera le privé: l'on pourra mettre à vn des angles de l'eſcalier vn priué pour ſeruir en haut. La Cour aura 40 pi. de larg.r sur 17. et demy de profond.r. La descente de la Caue se prendra toute droite sous le pr.mier rampant de l'eſcalier. Que ſi on vouloit dedans la meſme profond.r tenir la Cour vn peu plus grande, on pourroit gaigner 2 pi. ſur la profond.r de la ſalle. Pour les hauteurs l'aire du logis ſera 2 pi. plus haut que le rez de chauſsèe de dehors, et pour y monter vous pourrez auoir diuerses façons. la I.re en prenant vne marche ou deux ſur la ruë, et le reste en l'epaiss.r du mur, ſ'il vous eſt permis: sinon vous prendrez toutes les marches dans le paſſage, ainsi qu'elles sont ponctuèes ſur le plan. Et pour descendre en la Cour qui aura meſme rez de chauſsèe que le dehors (l'écoulement des eaux deduit) on prendra 2 marches dans le paſſage de l'eſcalier et 2 au dedans de la Cour, afin de donner èchapèe cōuenable à la porte de la cour. Le I.er Etage aura de haut.r 13 pi. ſous ſoliues, et 13 pi. 9. pou. cōpris l'epais.r des ſoliues et plancher, auquel on montera par 29. marches de 5 pou. 8. lignes de haut.r chacune. Le 2.d Estage aura de haut.r 12 pi. 9. pou. cōpris l'epaiſ.r des ſoliues et plancher, auquel on montera par 26 marches, qui duront 5 pi. vne lig. de haut.r chacune. Le 3.e Estage aura 10 pi. 9 pou. de haut.r cōpris l'epais.r des ſoliues et plancher, auquel on montera par 26. marches de 5 pou. chacune. Au dessus se feront greniers ou chambres en galetas de 8. a 9. pi. sous ſoliues.

Second Estage de la 2.e distribūon de la 8.e Place

Ce Second Estage consiste en 2 chambres sur le deuant, et vne garderobe ou cabinet entre deux. La I.ere chambre aura 25. pi. de largeur, sur 20 de profond.r; la garderobe ou cabinet dix pi. de larg.r, sur 15 et demy de profond.r à cause d'vn passage de 4 pi. derriere le dit cabinet. La chambre aura 14 pi. de largeur, sur toute la profond.r, et sur le derriere y aura 2 chambres, et l'eſcalier entre deux, la premiere de 25 pi. de large, sur 17 de profond.r, l'eſcal.r de 9. pi. de larg.r. l'autre chābre ou Cabinet 13 pi. et demy de large, sur toute ladite profond.r de 17 pi. Au bout de la I.ere chambre sur le gardemanger sera vne garderobe ſur toute la profōd.r de la cour. Toutes les parties de ces eſtages ſont tellem.t degagèes, q'. l'on ſ'en peut ſeruir ainſi q'. l'on voudra. Vo.s auez au dessus du plan du 2.d Etage, l'eleuatiō de la face qui regarde la cour, laq.le po.r n'auoir de meſures ſeparèes, n'a besoin d'aucune particul.re declaratiō.

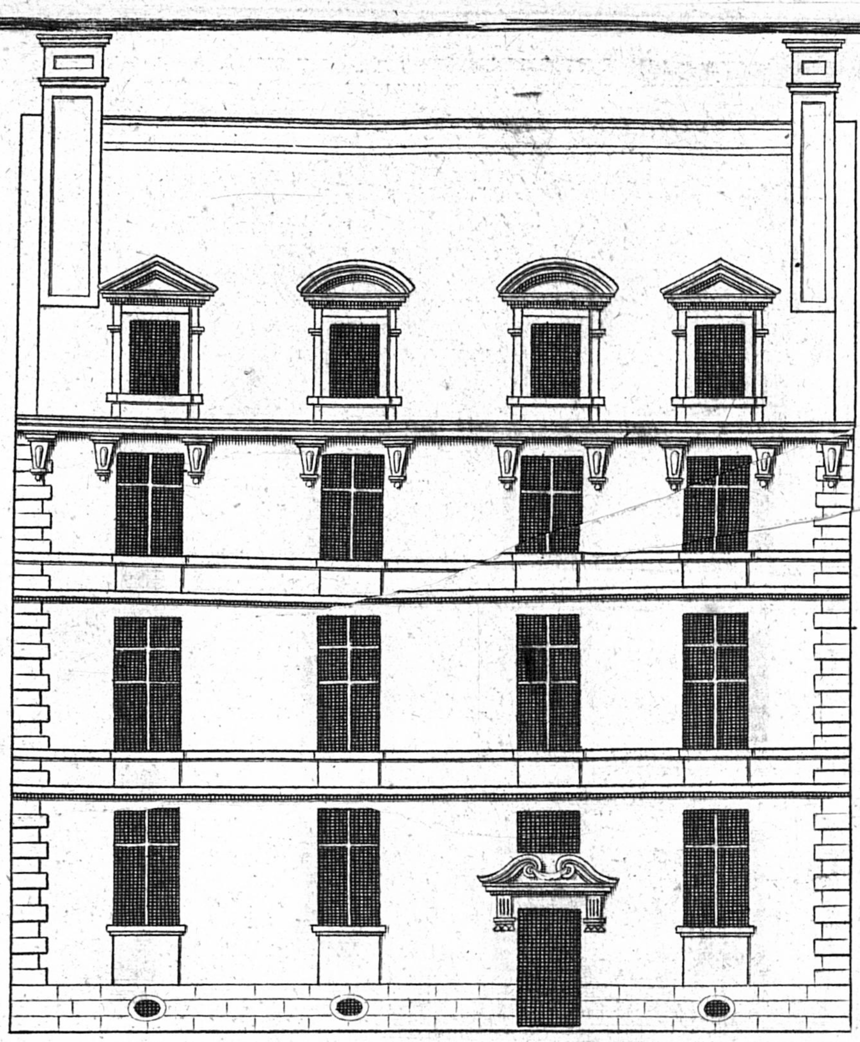

La face du Logis de deuant.

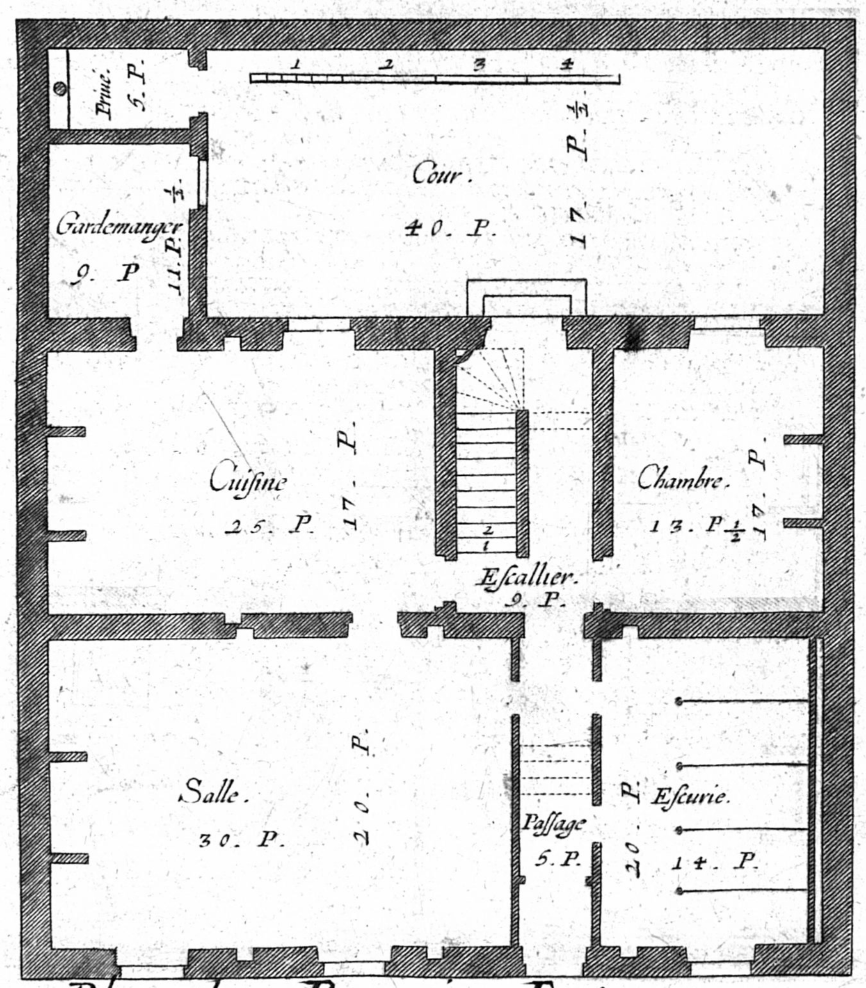

Plan du Premier Estage

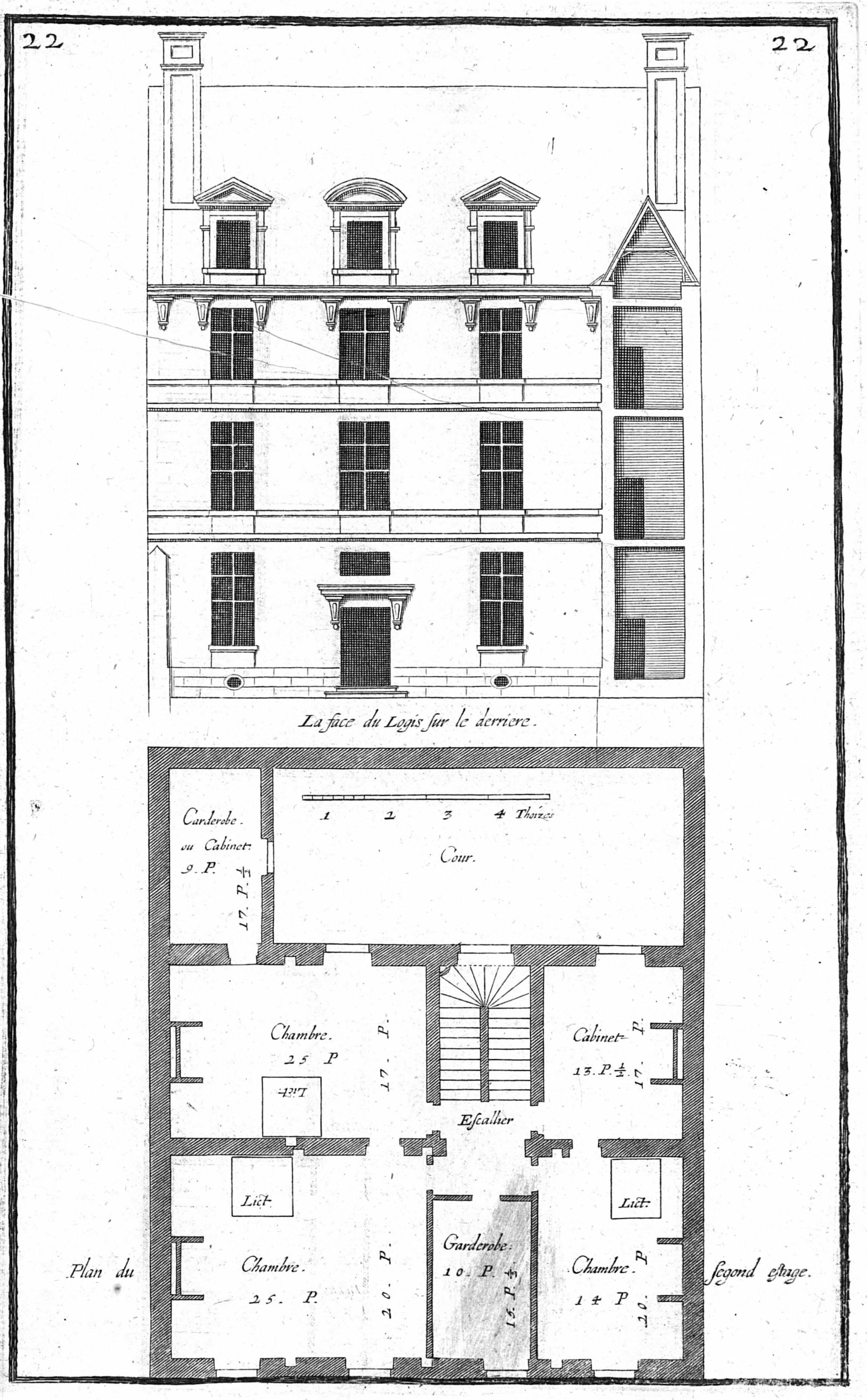

La face du Logis ſur le derriere.

Plan du ſegond eſtage.

23 Troiſieſme diſtribution de la huictieſ. 23

place de cinquante pieds de larg.r

Sur Cinquante huict de profond.r

Cette diſtribution conſiste en vn corps de logis double, ayant de profond.r dans œuure trente ſix pieds, sur la largeur de cinq.te pieds, laquelle ſe distribuera en vne Salle, escurie et cuisine, separées de la Salle par vn passage et escalier. Le plan cy à costé vous fera voir le reste des commoditez, et les mesures de chacunes d'icelles. L'aire du logis sera deux pieds plus haut que le rez de chaussée de dehors, pour y monter prenez deux marches sur la ruë, ou dans le passage, ainsy qu'elles sont ponctuées dans ce plan; et pour descendre en la Cour, prenez deux marches dans le passage de l'escalier, et deux dans la Cour, afin de donner à la porte son eschapée. Le premier estage aura 13 pieds de hauteur, auquel on montera par trente vne marches, de 5. pou. 8. lignes chacune. Le 2d. Estage aura douze pieds neuf pou. compris l'epaiss.r des solives et plancher, auquel on montera par 24 marches de 6. pou. 4 lig. et demy chacune. Le 3e Estage aura dix pieds neuf pou. de haut.r compris l'epaisseur des solives et plancher, auquel on montera par 24 marches de 5. pou. 4 lig. et demy chacune. Et au dessus seront greniers ou chambres en galetas de 7 a 8 pieds sous solives de haut.r

Second Estage de la 3e distributiō de la huictieſme place

Le Second Estage consiste en deux chambres, chacune accompagnée de garderobe et cabinet. la premie.re chambre sur le derriere et sur la Salle aura vingt pieds en quarré, et quinze pieds et demy de profond.r. la garderobe ſur la mesme larg.r, le Cabinet sera au desſus du passage et aura 9 pi. de larg.r sur 12 de profond.r. la 2de chābre ſur la Cuiſine aura 18 pi. de larg.r et 20 de profond.r, et le Cabinet sera sur le derriere au dessus du gardemanger, sur 20 pi. de profond.r. la garderobe contiendra le mesme espace de lescurie, sur laquelle elle est assise. Au dessus du plan du second Estage est l'élévation qui regarde la Cour.

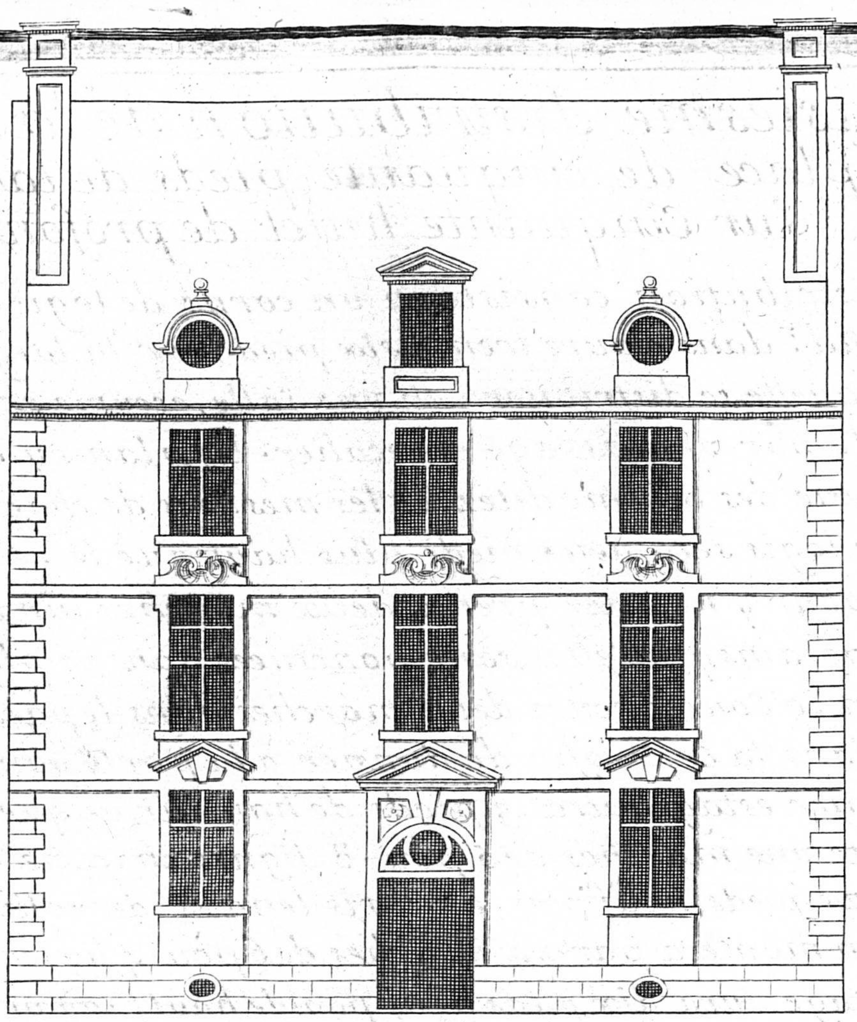

Face du corps de Logis de deuant.

Plan du 1.er Eſtage

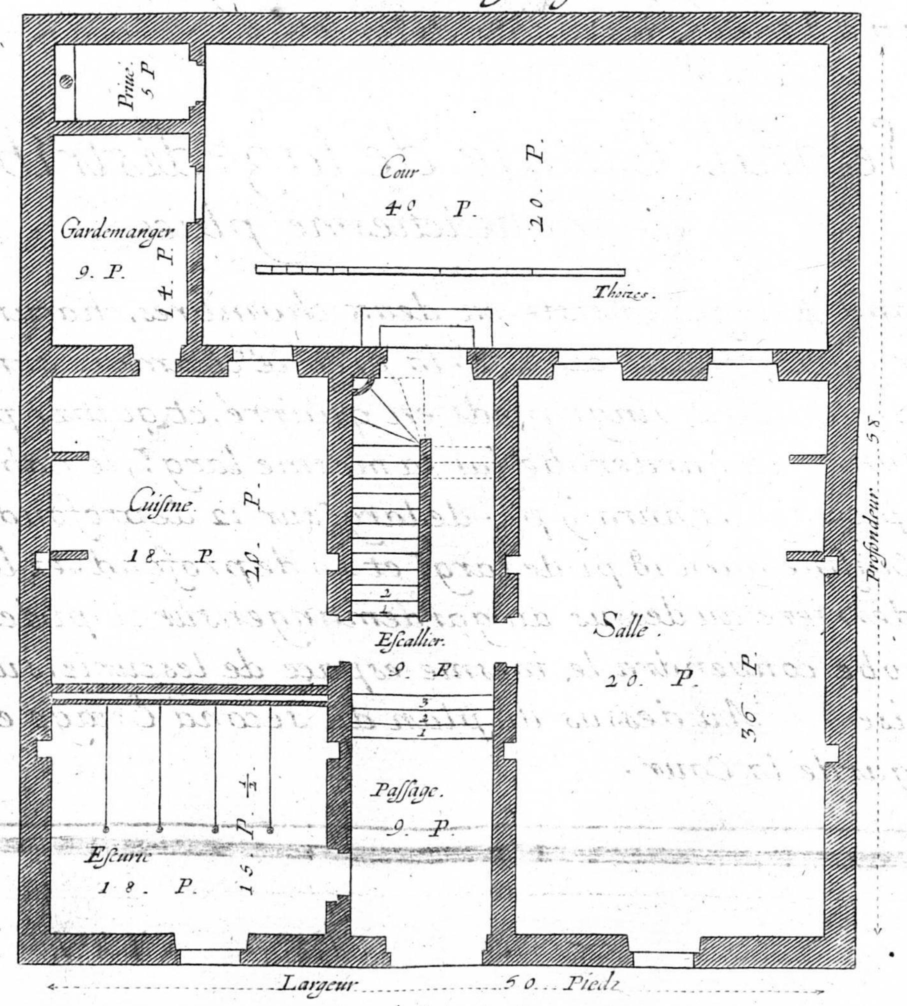

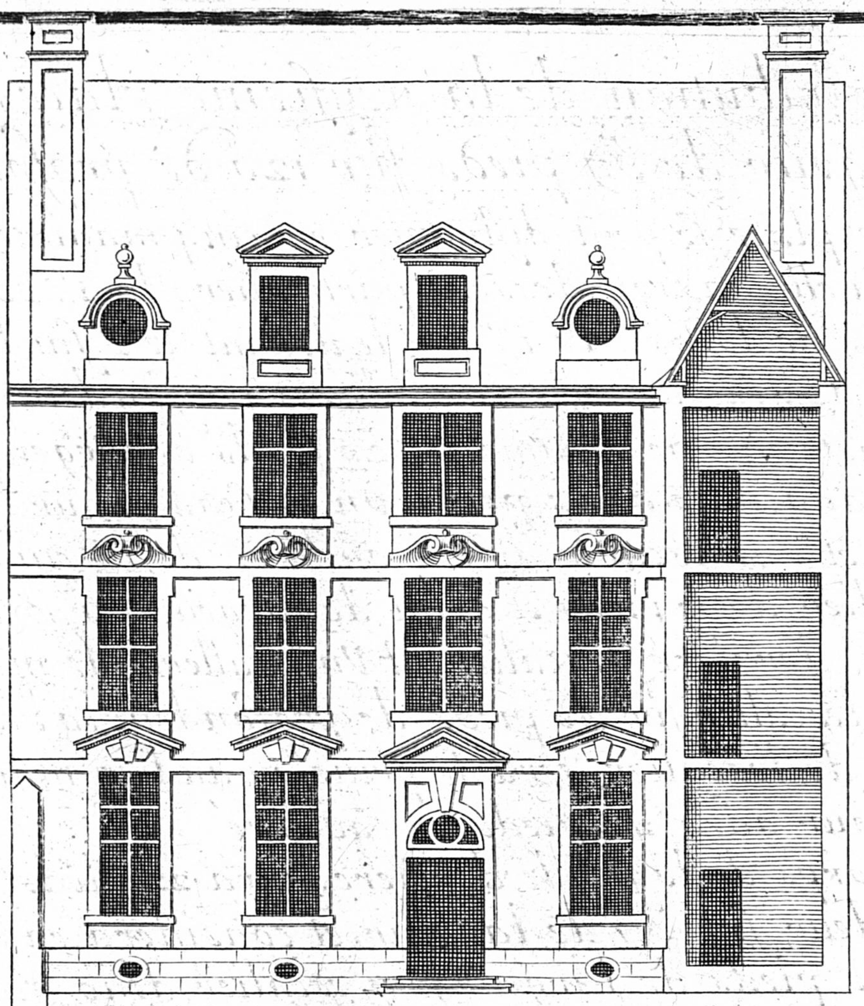

Face du coſte de la cour.

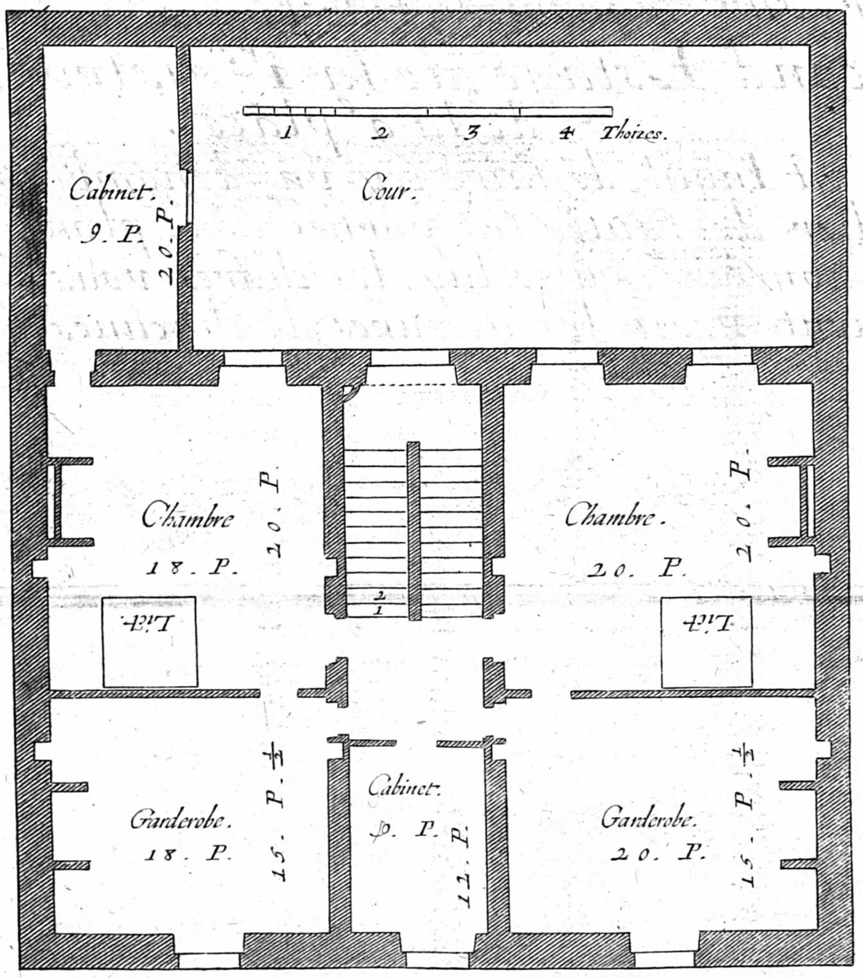

Plan du ſecond eſtage.

Diſtribution de la neufieme place, de la largeur de 57 pieds, ſur 120 de profondeur.

Cette place ſe peut diſtribuer en cinq maniere, chacune des quelles a son dessein particulier: la 1.re contient 2 corps de logis, le 1.er ſur le deuant le 2.d ſur le derriere: celui de deuant aura 20 pieds de profondeur, sa larg.r consiste en vne cuisine de 20 pieds de largeur, vn gar: demanger de onze pieds vn paſſage pour le caroſſe de 9, et vne escurie de 15. au bout de la cuisine est vn escalier, de 13 pieds et demi de largeur ſur 15 de profondeur, derriere l'escalier eſt Vne gallerie de meſme larg.r que l'escalier, ſur 26 pieds de profondeur: a l'un des angles de l'escalier sera le priué, ou au lieu marqué **A**, la cour aura 42 pieds en quarré.

Le corps de logis de derriere, aura 22 pieds de pro: fondeur, ſur 57 de largeur, et consiſtera en vne salle de 30 pieds de largeur, vn escalier de 10 pieds, et vne chambre de 15 piez, le Iardin aura 30 pieds de profondeur, sur cinquante ſept de largeur.

Second Estage de la 1.re distribution de la 9.e place.

Il eſt Inutil de faire icy vn denombrement par: ticulier de toutes les parties de ce plan, estant touttes nommez en jceluy, les chifres vous feront clairement veoir les mesures de chacunes d'icelles.

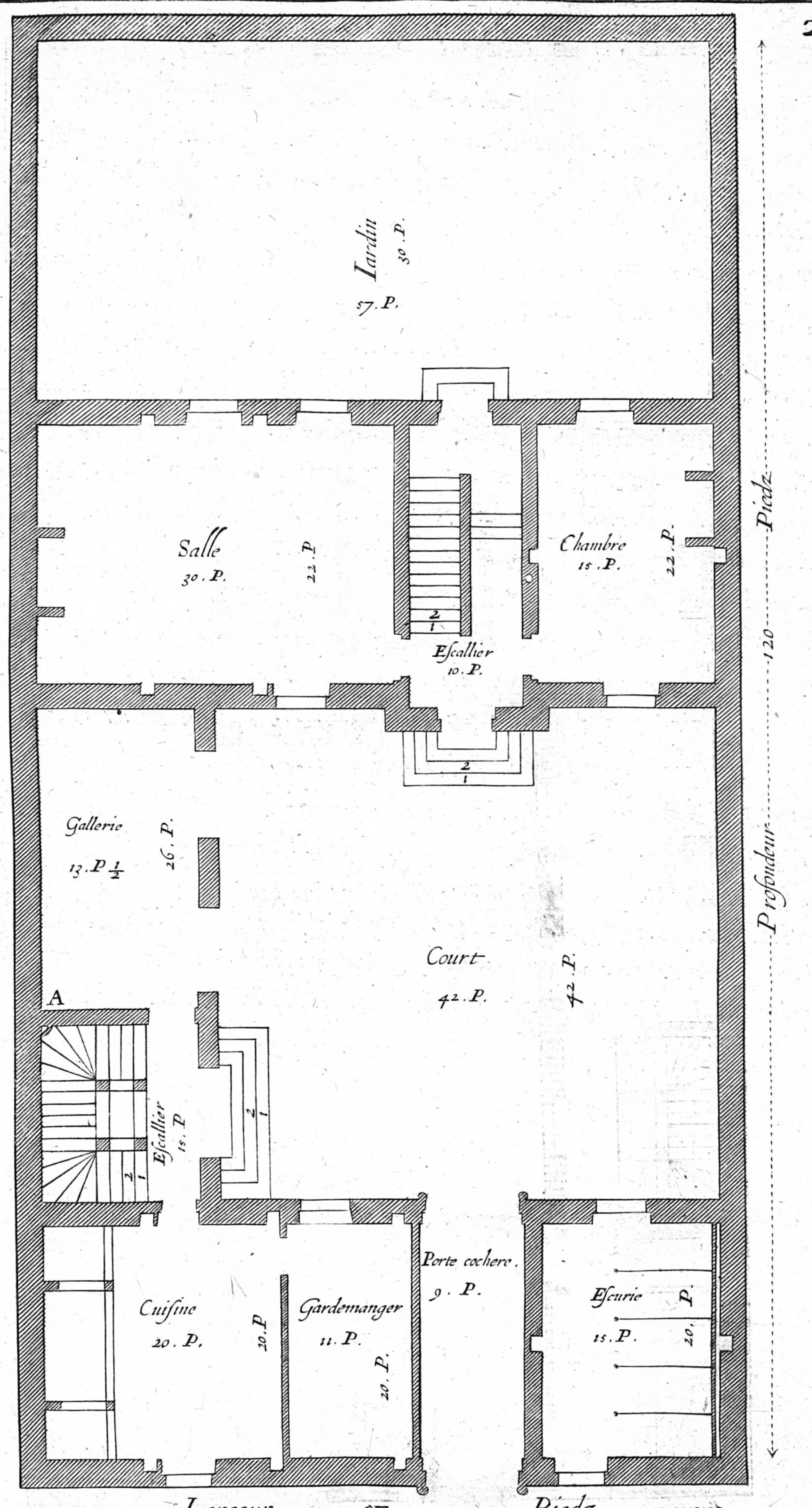

Largeur 57 Piedz

Plan du Premier Eſtage

1 2 3 4 thoiſes

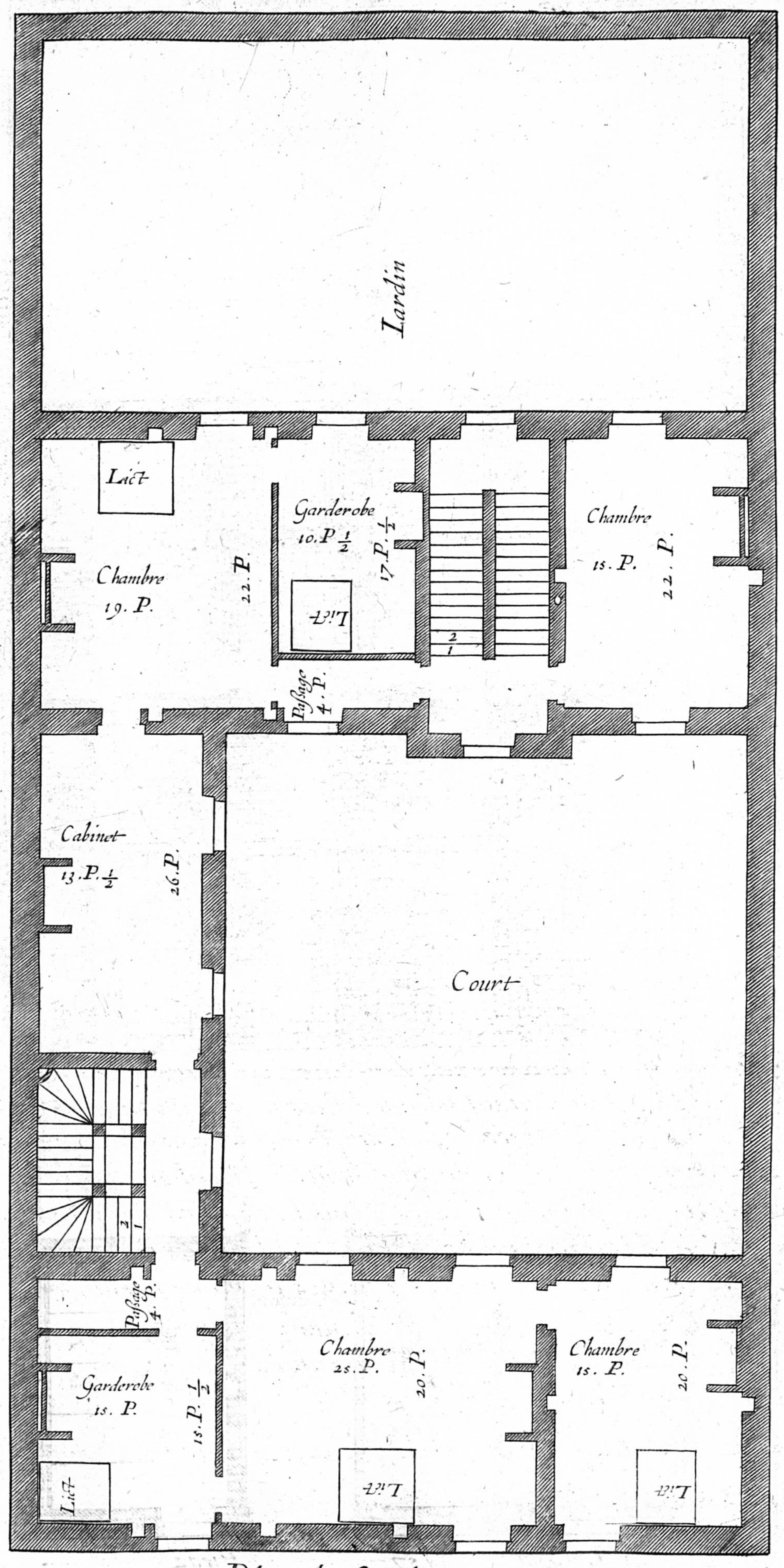

Plan du ſecond Eſtage

1 2 3 4 Thoiſes

Eleuation du Corps de logis de deuant, du coſté de la Cour de la neufiéme place, diſtribuée ſelon la premiere Maniere.

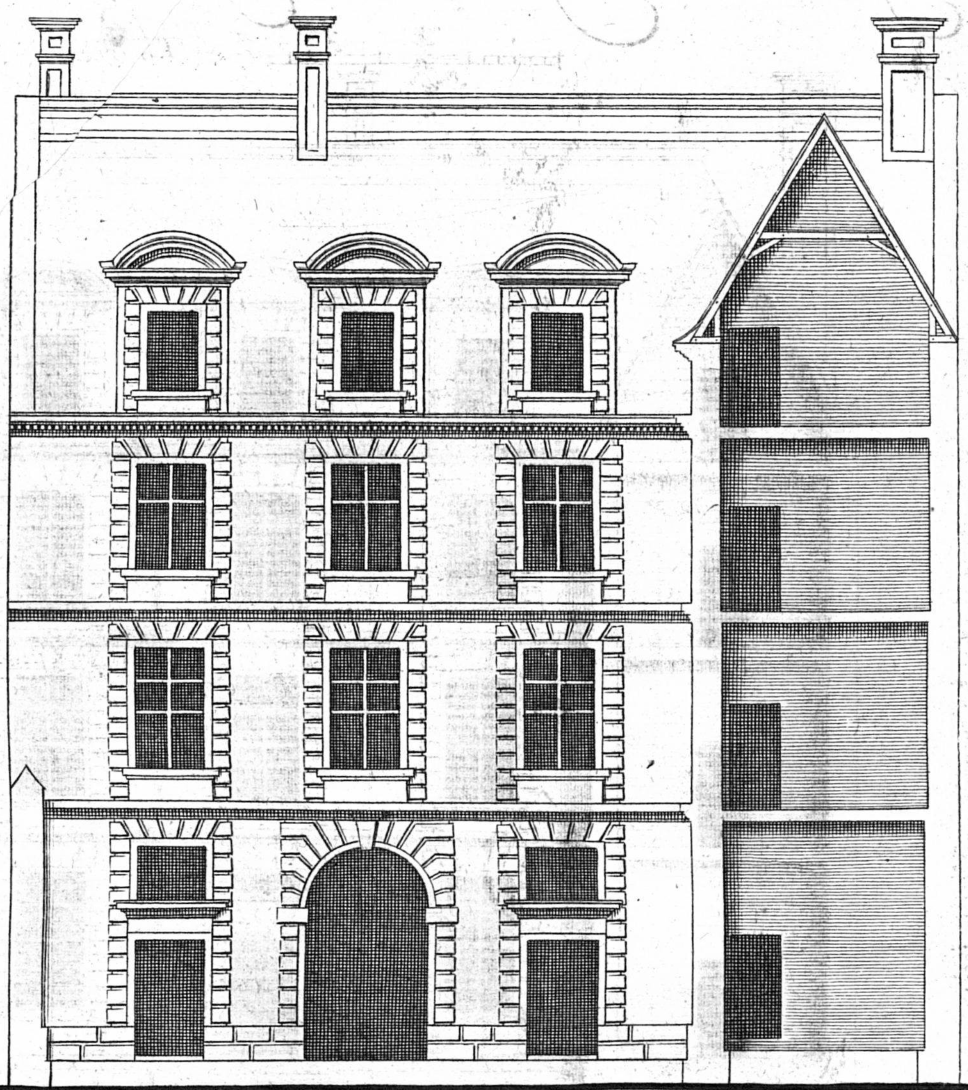

Le Corps de Logis de deuant, hormis l'Écurie et le paſsage sera éleué au-dessus de laire de chaussée de la Cour, de 2 pieds, auquel on montera par 4. marches priſes en la cour alendroit de Lescalier.

La Hauteur du premier Étage, depuis laire, sera de 13 pieds neuf pouces, compris lépaisseur des ſoliues et plancher, à laquelle on montera par 24 marches de 6. pouces 7. lignes de hauteur chacune.

Le Second Étage aura de hauteur 11. pieds 9. pouces compris lépaisseur des ſoliues et plancher auquel on montera par 25. marches de 6. pouces 1. ligne chacune.

Le troisiéme Étage aura méme hauteur que le ſecond.

Et audessus ſont les greniers où chambres en galletas de 8. a 9. pieds ſous ſoliues de hauteur.

Élevation du Principal Corps de Logis du coſté de la Cour de la neufieſme place, diſtribuée ſelon la premiere maniere, le quel Corps de Logis eſt celuy de derriere.

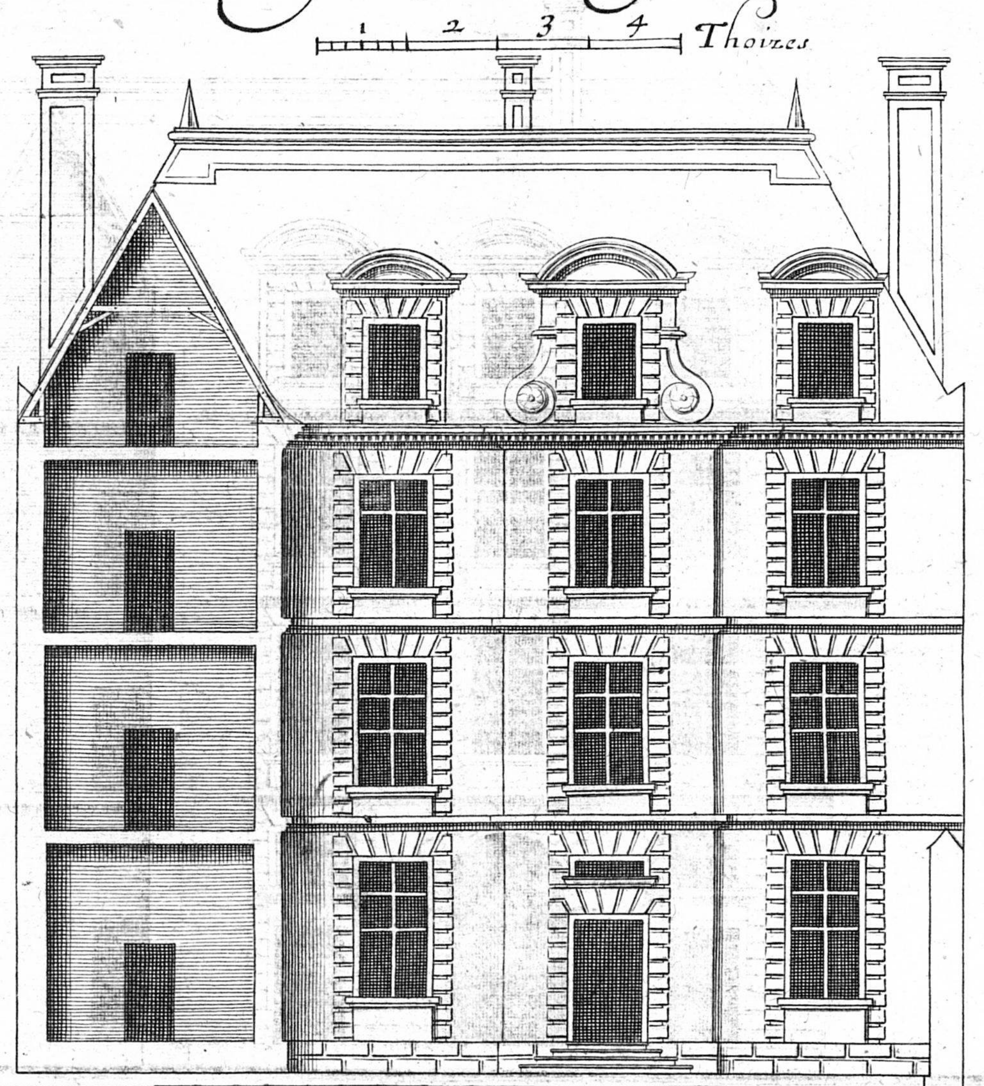

Le Corps de Logis de derriere ſera éleué au deſsus du rez de chauſsée de la cour, de 2 pieds, au quel on montra par 4. marches, priſes en la dite cour; et po.r deſcendre de l'aire du logis au Iardin, on prendra 2 marches au paſsage de l'eſcalier, et deux dedans le jardin.

la Hauteur du 1.er Etage, ſera 13 pieds 9 pouces, compris l'épaiſseur des Soliues et plancher, a la quelle hauteur on montera par 28 marches de 5 pouces 11. lignes chacune miparties ſur les 2 rampans de l'eſcalier. Le Second Etage aura 12 pieds 9 pouces, compris l'épaiſseur des Soliues et plancher, au quel on montera par 28 marches de 5 pouces et demy chacune.

Le troiſieme Etage aura de hauteur vnze pieds 9 pouces, compris l'épaiſseur des Soliues et plancher, a la quelle hauteur on montera par 28 marches de cinq pouces chacune.

Au deſsus Seront les greniers ou chambres en galetas, de huit à neuf pieds ſous Soliues de hauteur.

Seconde distribution de la neufiesme place, de mesme largeur de cinquante ſept pieds, Sur six vingt de profond.^r

31

La seconde distribution de l'espace susmentionné, consiste en deux corps de logis, l'vn sur le deuant, l'autre sur le derriere. le Ier ayant vingt pieds de profondeur, dont la largeur consiste en vne escurie, porte cochere, et cuisine. L'escurie à double rang à de largeur vingt trois pieds et demy; le passage pour le caroſſe neuf pi. et la cuisine vingt deux et demy, à costé de laquelle est le gardemanger de dix pieds de larg.^r, sur onze de profond.^r, à vn des angles duquel sera le priué; Ensuite du gardemanger est l'escalier, sur la mesme largeur de dix pieds, et vingt quatre de profond.^r La Cour aura trente quatre pieds de larg.^r sur toute la profond.^r de l'escal.^r et gardemanger, qui font trente six pieds, y compris l'epaiss.^r du mur entre le gardemanger et l'escalier. le reste de la larg.^r est employé en vn escalier ioignant l'ecurie, et vne gallerie au bout; l'escalier à 10. pieds en quarré, et la gallerie 25 de profond.^r, sur pareille larg.^r dans laquelle on pourra mettre les carosses, et derriere les carosses au lieu marqué (A) se pourra mettre vn priué. Le corps de logis de derriere, qui est le principal, aura de profond.^r 22. pi, sur toute la larg.^r de 57. il consiste en vne salle qui à trente six pieds de larg.^r, et vne chambre de dix neuf pieds et demy. Aux deux angles de ce corps de logis, se pourront faire par le dehors, dans le jardin, deux petites aduances pour priués, qui ne seront esleués que jusques au second estage; le jardin aura trente six pieds de profondeur sur toute la larg.^r, dans lequel on descendra par vn perron.

Second Estage de la deuxie.^e distribution de la neufiesme place.

Ce Second estage consiste en deux chambres, au milieu desquelles est vne garderobe; la premiere assise sur la cuisine, ayant vingt trois pieds de largeur, la garderobe douze, sur quinze pieds et demy de profondeur, a cause du passage, elle sera pour seruir à l'vne des deux chambres. et la deuxieme chambre sur l'escurie aura vingt pieds. en quarré, ioignant la premier.^e chambre. et dessus le gardemanger sera vn vestibule de mesme grandeur et forme que le gardemanger; et de l'autre costé de la cour sera vne gallerie entre l'escalier et le principal corps de logis, qui aura vingt cinq pieds de profondeur, et consistera en deux chambres et vne garderobe. La premiere joignant la gallerie aura dix neuf pieds et demy de largeur; la ſeconde vingt trois; et la garderobe treize, pieds, ſur dixſept pieds et demy de profondeur. a cause du paſſage de quatre pieds, aux deux angles du corps de logis, dans le jardin ſe feront deux aduances pour les priués.

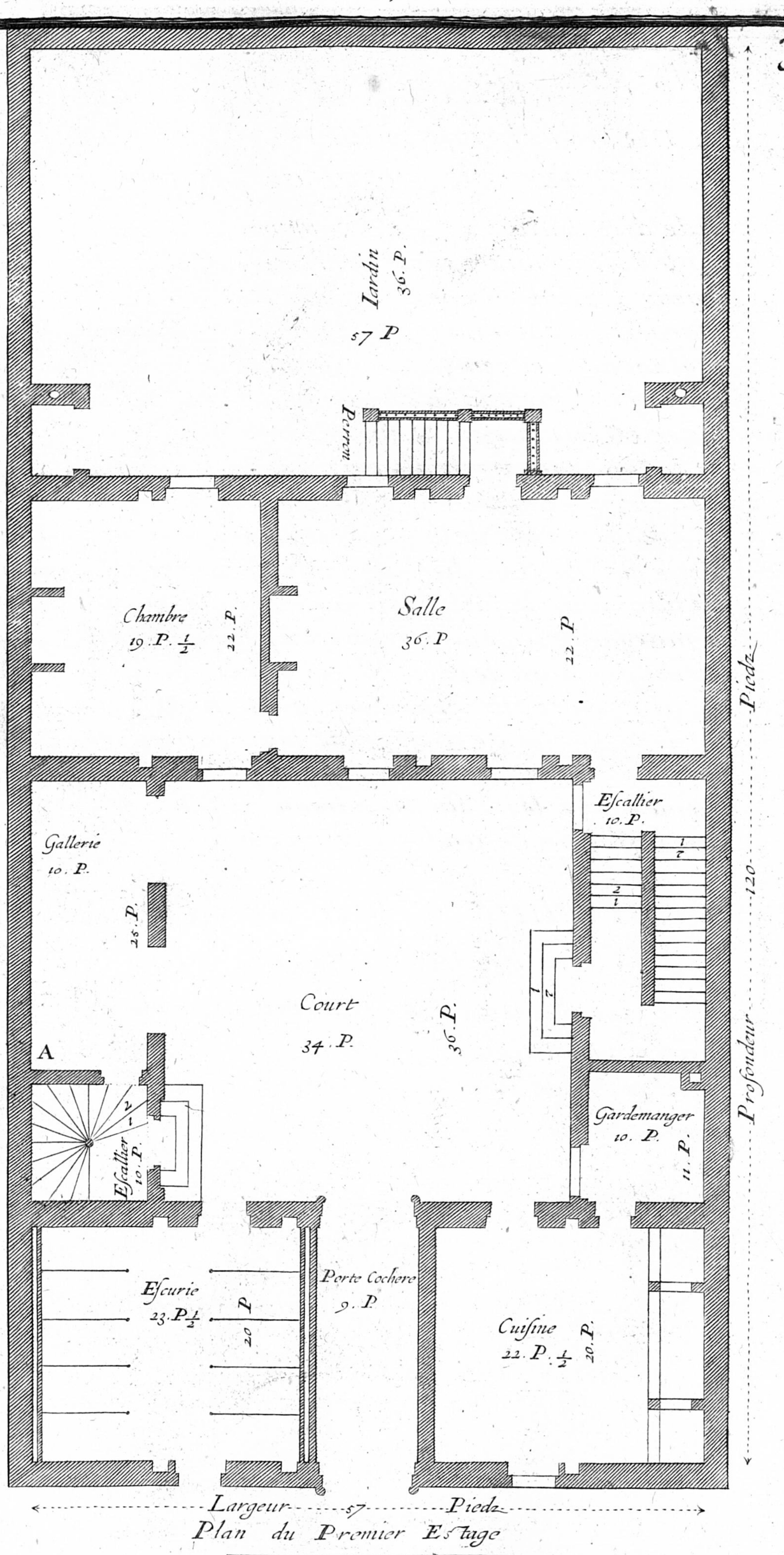

Plan du Premier Eſtage

1 2 3 4 Thoiſes.

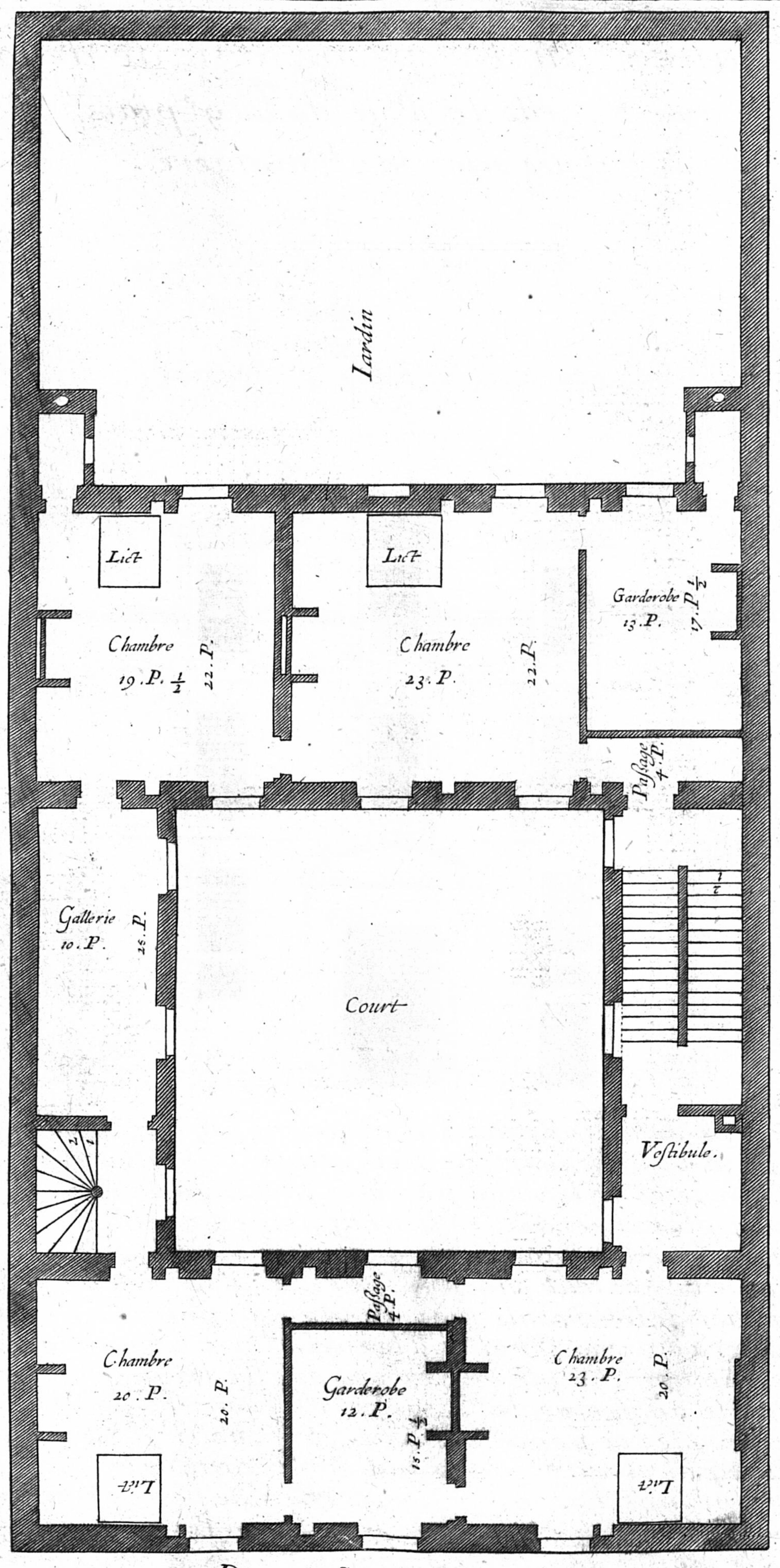

Plan du Second Eſtage

1 2 3 4 thoiſes.

Elevation du Corps de logis de deuant, qui regarde la Ruë de la 9.e place, distribuée selon la 2.de maniere.

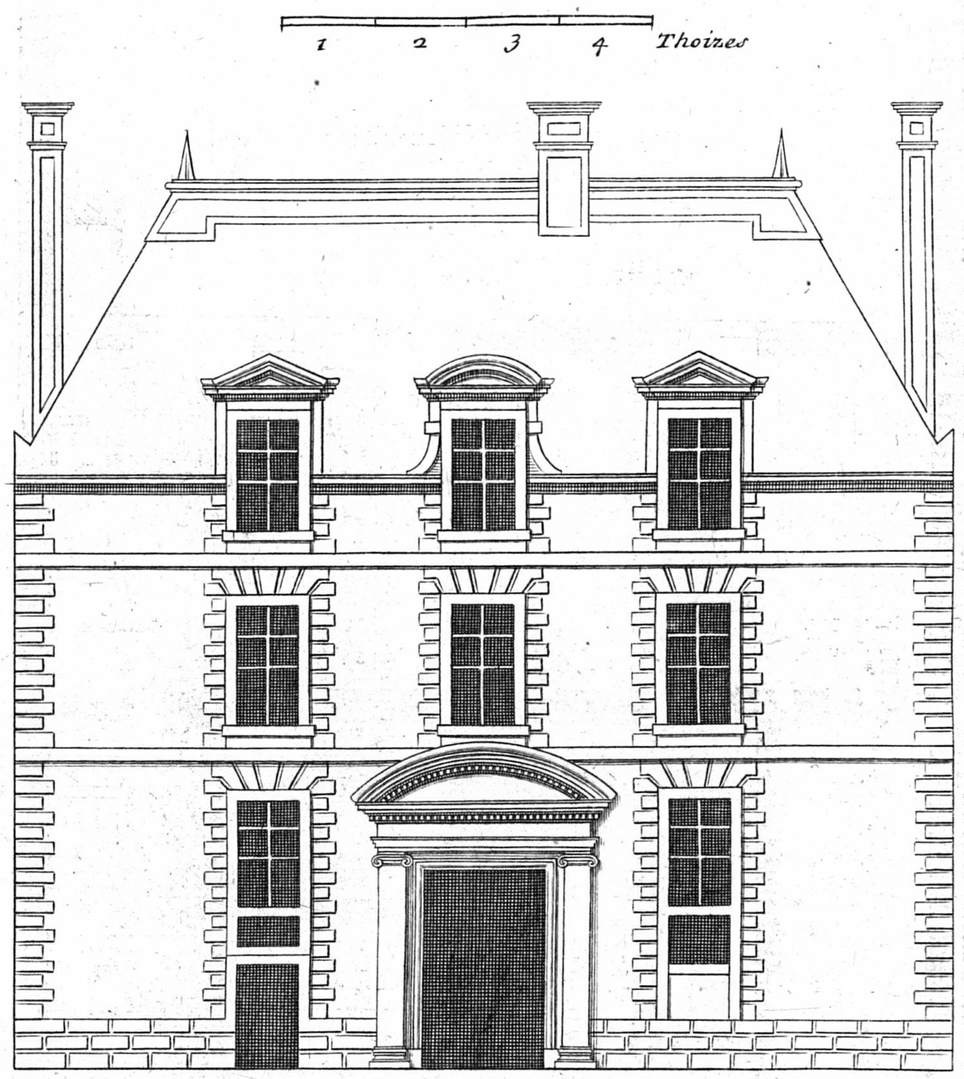

Le Corps de logis de devant, à mesme rez de chaussèe que celuy de la Cour, qui est 19. pieds, divisé la hauteur au dessus de la Cuisine et de léscurie, par vne Entresole de dix pieds sous solives et plancher, dix pieds neuf pouces; a léntresole au dessus de léscurie, lón montera par quinze marches, de huit pou. sept lignes de hauteur chacune. Le reste de la hauteur, depuis le le plancher de léntresole jusqu'a celuy du premier Estage sous soliues, sera 8. pieds 3. poučes, à laquelle hauteur on montera par treize marches de huit pouces quatre lignes chacune. a léntresole au dessus de la cuisine on montera par 3. marches de la cour, de six pouces chacune, pour venir à láire du paslié du principal escalier, et au rampant du costé de la cour se prendront sept marches de six pouces chacune, pour venir sur le paslier de léscalier ioignant la Salle; et dans lautre rampant contre le mur, se prendront quinze marches de cinq pouces onze lignes chacune.

Eleuation du Corps de Logis de derriere, Qui regarde la Cour de la neufiesme place, Distribuée Selon la seconde Maniere.

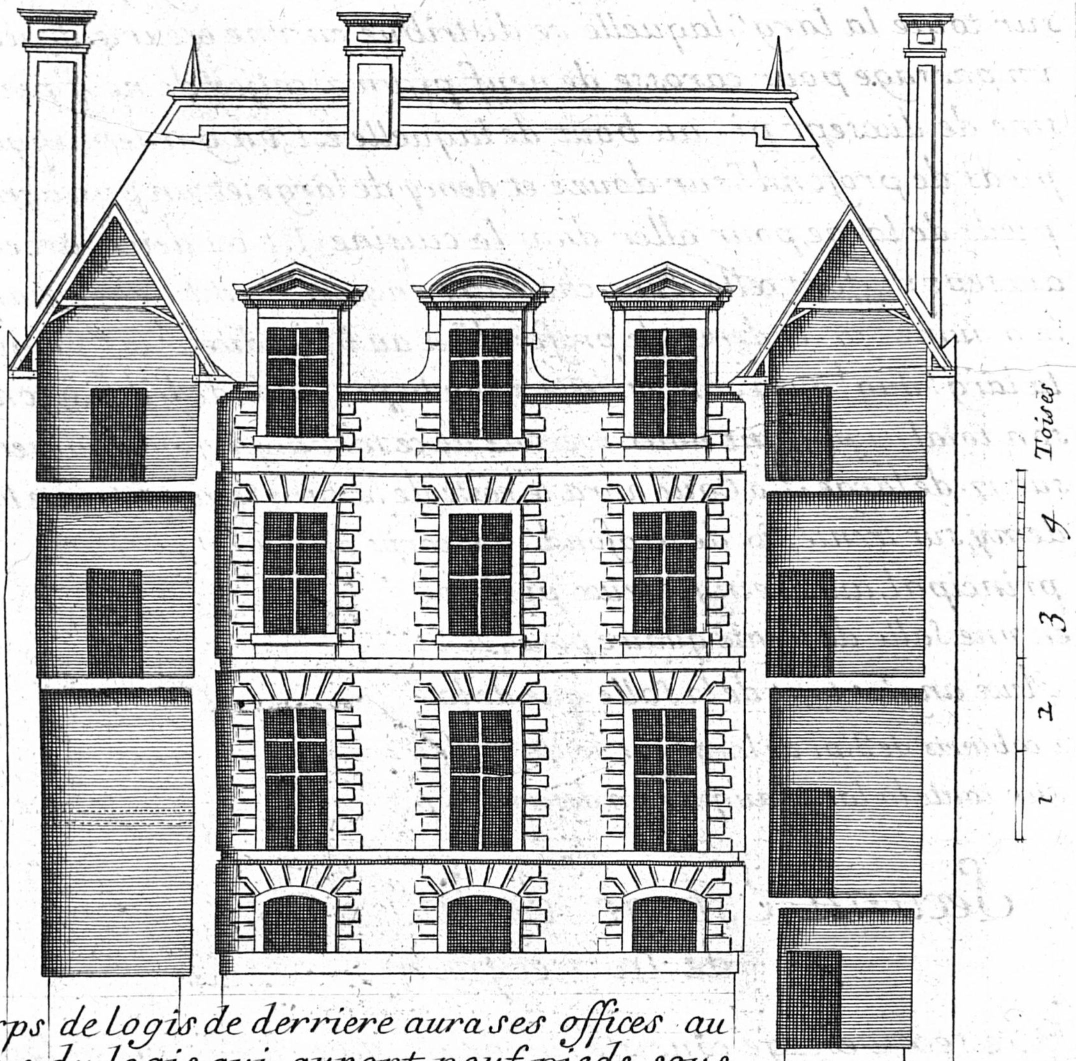

Le Corps de logis de derriere aura ses offices au dessous du logis, qui auront neuf pieds sous soliues ou sous voute, dont les 4 pieds 9 pouces seront au dessus du rez de chaussée de la cour, et lon y descendra par 9 marches de 6 pouces 4 lignes chacune, acause des 3. marches qui auront esté montées depuis la cour. Les autres 4 pieds 3 pouces au dessus, feront auec léspaisseur des soliues et plancher 5. pieds, lesquels on montera par 10 marches, dont les 3 seront en la cour, et les autres 7 au rampant de léscalier qui est sur la cour, come à esté dit cy dessus.

Le Ier estage depuis laire de la ſalle jusques ſous ſoliues aura 14 pieds, et compris léspaiss.r des soliues et plancher, 14 pieds 9. pouces, auquel on montera par 30. marches; ayant 5 p.ces et 1.e ligne de haut.r chacune: lesquelles ſeront distribuées par moitié sur chacun rampant, come à esté dit en léleuation du corps de logis de deuant.

Le 2.d Estage aura de hauteur 12 pieds sous soliues, et compris lespaiſſ.r des ſoliues et plancher, 12 p.ds 9. p.ces; auquel on montera par 26. marches de 5. p.ces 11. lig. chacune de haut.r

Le 3.e estage aura de hauteur 10 pieds 9 pouces, compris léspaisseur des ſoliues et plancher; auquel estage nous monterons par des marches egales en hauteur à celles du second estage de 5 pouces 11. lignes; et partant y en aura 22.

Au dessus se pourront faire des greniers.

Troisiesme distribution de la 9me. place, de mesme larg^{r}. de cinquante ſept pieds, Sur Six vingt de profondeur.

La Troisieme distribution du mesme espace de 57. pieds en larg^{r} sur six vingt de profond^{r}, consiste en deux corps de logis, l'vn ſur le deuant, l'autre sur le derriere. le Ier. ayant vingt pi. de profond^{r}., sur toute la larg^{r}. laquelle se distribüe en vne escurie de dix neuf pi., vn passage pour carosse de neuf pi, vn escalier de neuf pieds, et la cuisine de dixsept pi, au bout de laquelle est vn gardemanger de neuf. pieds de profond^{r}. sur douze et demy de large; et vn passage de quatre pieds de large, pour aller dans la cuisine. Et ces deux largeurs faisant dixsept pi, font celle d'vne chambre ensuite du dit gardemanger, laquelle à quinze pi. et demy de profond^{r}. et au bout d'icelle est vn autre escalier, la larg^{r}. duq^{l}. aura son assiette selon la profond^{r}. de l'édifice, consideré en son total; et partant nous vserons de ce mot de profond^{r} qui sera de dix pi. sur 17. de large. La Cour aura le reste de la larg^{r}. qui est trente huït pieds et demy, sur trente six de profond^{r}. Le corps de logis de derriere qui est le principal, aura vingt deux pi. de profond^{r} sur toute la larg^{r}. Jl consiste en vne Salle de trente quatre pieds, et vne chambre de vingt deux en quaré. Aux angles tant de la Salle que de la chambre, s'aduanceront dans le jardin 2 cabinets de 8. pi. de larg^{r}. sur 10. de profond^{r}. Le jardin aura 36 pi. de profōd^{r}. sur toute la larg^{r}. auquel on descendra par quatre marches.

Second Estage de la 3e. distribution de la neufiesme place.

Ce secōd estage consiste en vne chambre au dessus de l'escurie, ayāt de larg^{r}. 19. pieds, sur toute la profond^{r}. de 20 pieds, vne garderobe de neuf pieds de large, sur quinze pieds et demy de profond^{r}. a cauſe d'vn passage de quatre pieds, qui est derriere, vn escalier de 9. pi. de large, et vne chambre de 17 pi. à costé de laquelle est vne garderobe de mesme largeur, sur 9 pi. de profond^{r}. et vne chambre de seize pieds, tousiours ſur la dite larg^{r}. de dix ſept. au bout de laquelle chambre se rencontre l'escalier, puis le corps de logis principal, lequel consiste en deux chambres; chacune garnie de ſon cabinet, et vne garderobe au milieu. La premiere joignant l'escalier, aura 18 pi. et demy de larg^{r}. ſur 17 et demy de profond^{r}. la garderobe aura 15 pi. de larg^{r}. sur 17 pi. et demy de profond^{r}. et derriere les dites chambres et garderobe sera vn passage de 4 pi. pour leur desgagement; l'autre chambre qui est la principalle, aura 22 pi. en quaré; et à l'angle de chacune des chambres, s'auancera dans le jardin vn Cabinet de huit pi. de largeur, sur dix de profond^{r}.

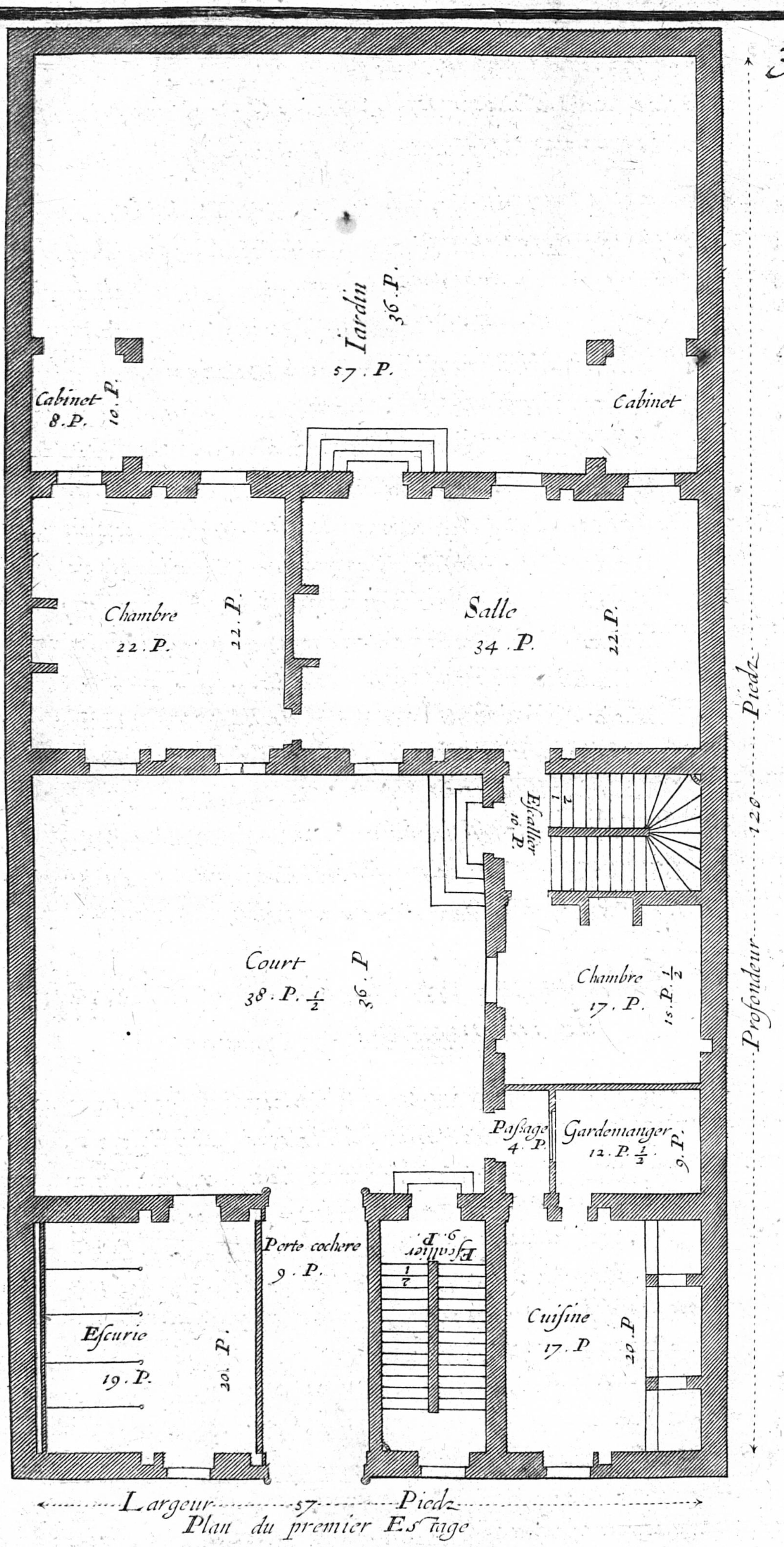

Plan du premier Eſtage

1 2 3 4 thoiſes

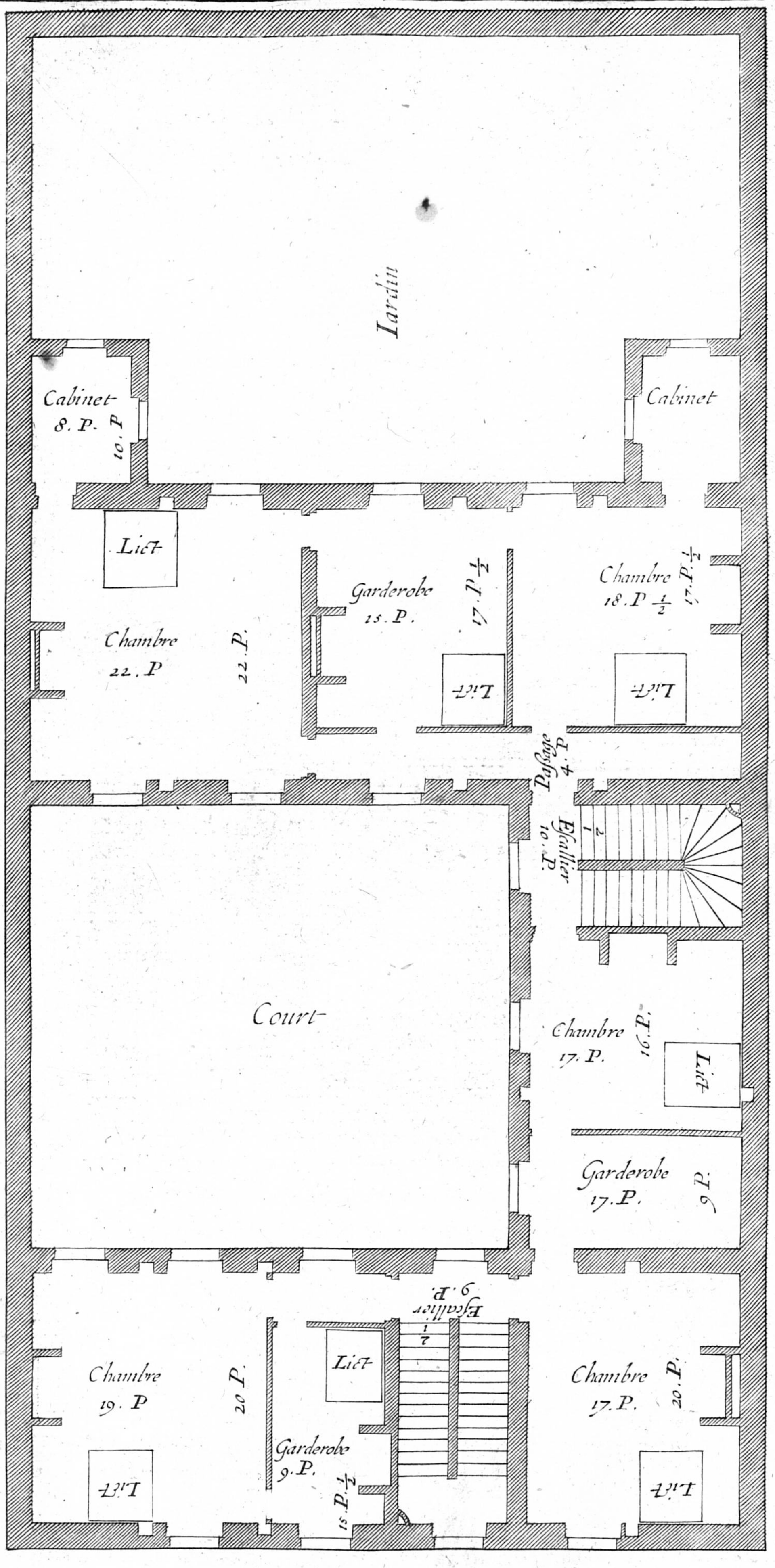

Plan du Second Eſtage

1 2 3 4 thoiſes.

Eleuation de la Face qui regarde la Rue du corps de Logis de deuant de la neufies-me place, distribuee selon la troisieme mani-ere. 39

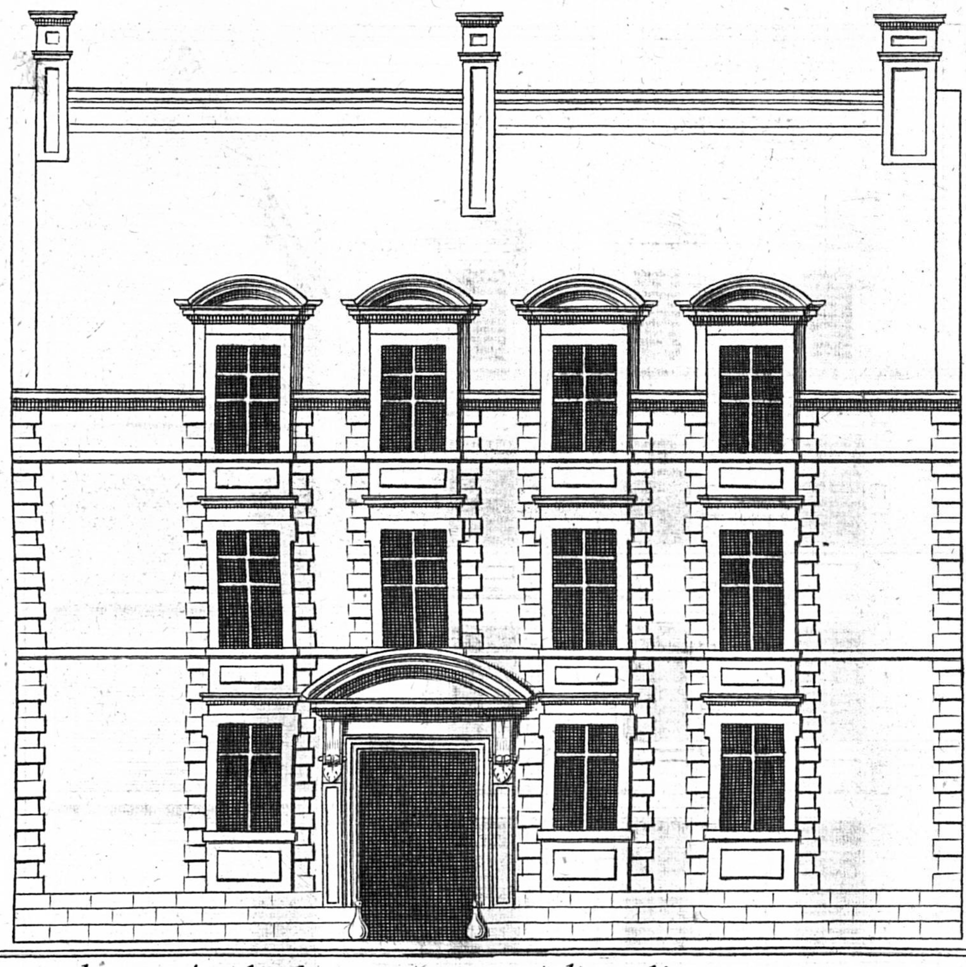

Le corps de Logis de deuant, excepté l'escalier, a mesme rez de chaus-sée que celuy de la court, et aura de hauteur, de puis laire, quinze pieds, et auec lespaisseur du plancher, quinze pieds neuf pouces.

Laire de lescalier aura vn pied audessus du rez de chaussée, auquel on montera par deux marches dans la court: restera 14 pieds 9. pouces, ou lon montera par 28. marches de six pouces quatre lignes chacune.

Le Second Estage aura 12. pieds, et neuf pouces pour lespaisseur des Solives et plancher, auquel on montera par 28. marches de cinq pouces et demy chacune.

Le troisieme Estage qui consiste en chambres galetas, aura 10. pieds 9. pouces compris lespaisseur des solives et plancher, auquel on montera par marches comme les precedentes.

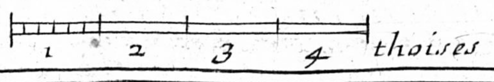

40. 40

Eleuation du principal corps de Logis sur le derriere, et qui regarde la cour de la neufiesme place, selon la troisiesme distribution.

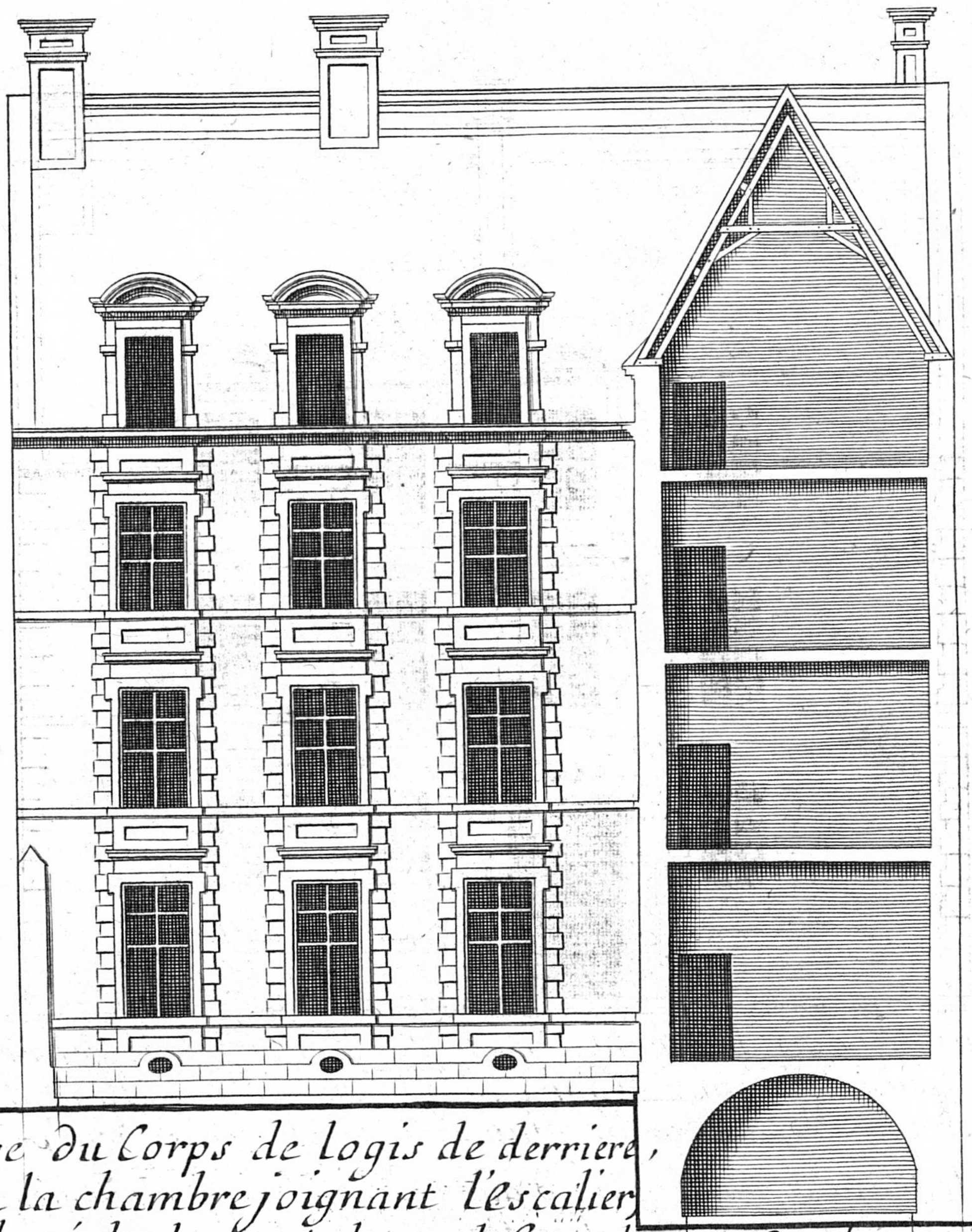

L'aire du Corps de logis de derriere,
et de la chambre joignant l'escalier,
est eleué de deux pieds au deſsus du rez de chaussée de la cour: lesquels on montera par quatre marches.
Le 1.er Estage depuis l'aire de la salle aura 13. pieds 9. pouces auquel on montera par 27. marches de 6 pou. chacune.
Le deuxieme Estage aura 12. pieds 9. pouces, auquel on montera par 27 marches de cinq pouces 8. lignes chacune.
Le troisiesme Estage aura onze pieds 9. pouces auquel on montera par 27 marches de 5. pouces 8. lignes.
Au deſsus du troisiesme Estage, sera vn grenier ou chambre en galetas de 10. pieds.

4 Quatrieſme Distribution de la 9.me place de cinquanteſept pieds de largeur ſur 120 de profondeur.

Cette quatrieſme diſtribution de 57 pieds en largeur sur 120. de profondeur, consiſte en deux corps de logis : l'vn sur le deuant, l'autre ſur le derriere Vous verez dans le plan cy a coſté la distribution entiere de cette place, les commoditez proportions et mesures de chaque partie.

Second Eſtage de la quatrieſme diſtribution de la neufieſme place

Le second Eſtage consiſte comme le premier en deux corps de logis l'un ſur le deuant et l'autre sur le derriere. la regularite et exactitude des plans 42 et 43. vous fera veoir clairement touttes les commoditez proportions et mesures de chacunes d'Icelles.

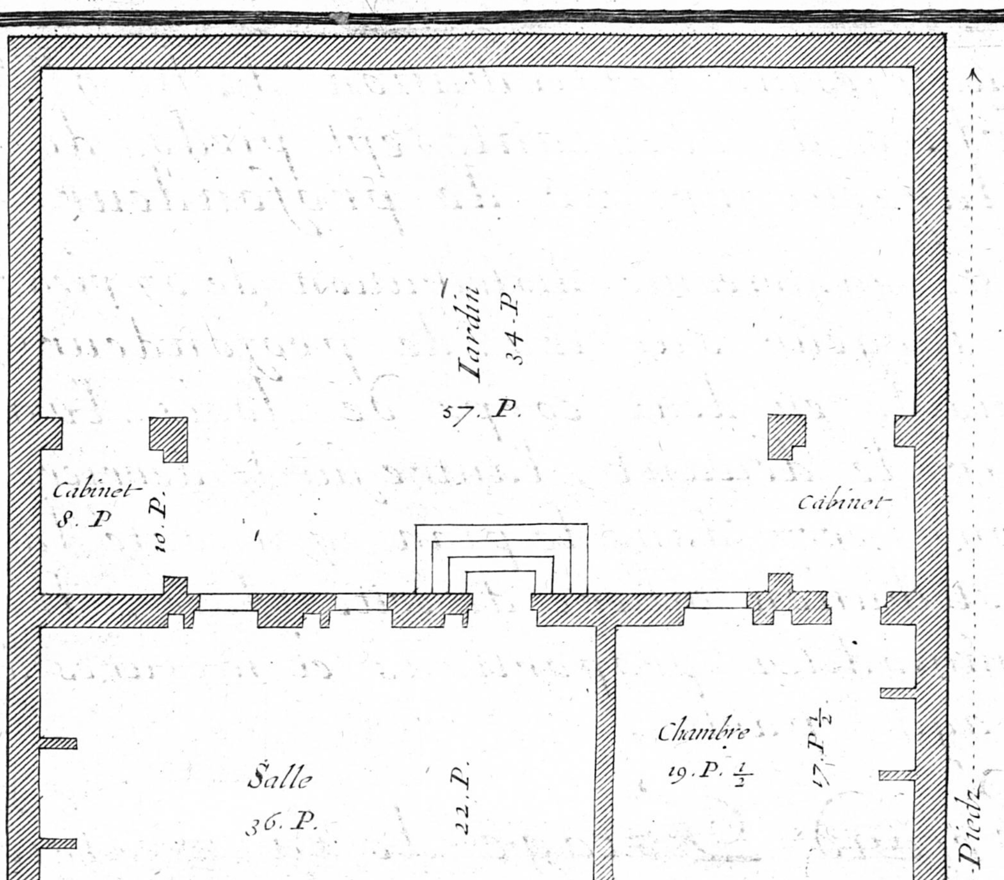

Largeur 57 Piedz

Plan du Premier Eſtage

1 2 3 4 thoiſes

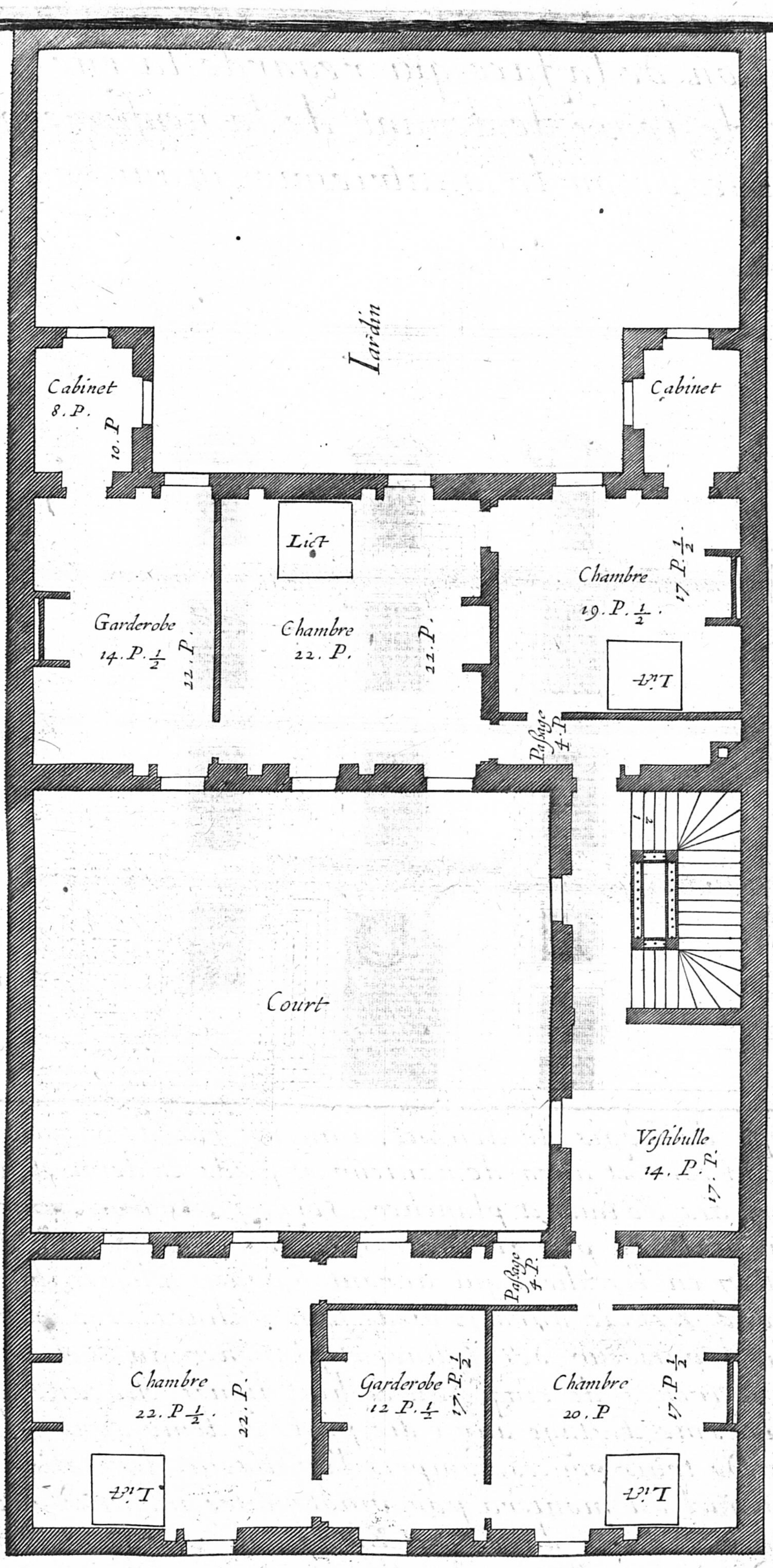

Plan du Second Eſtage

1 2 3 4 thoiſes.

Elevation de la face qui regarde la rue, du corps de logis de deuant de la neuſieme place, diſtribuée ſelon la quatriesme maniere.

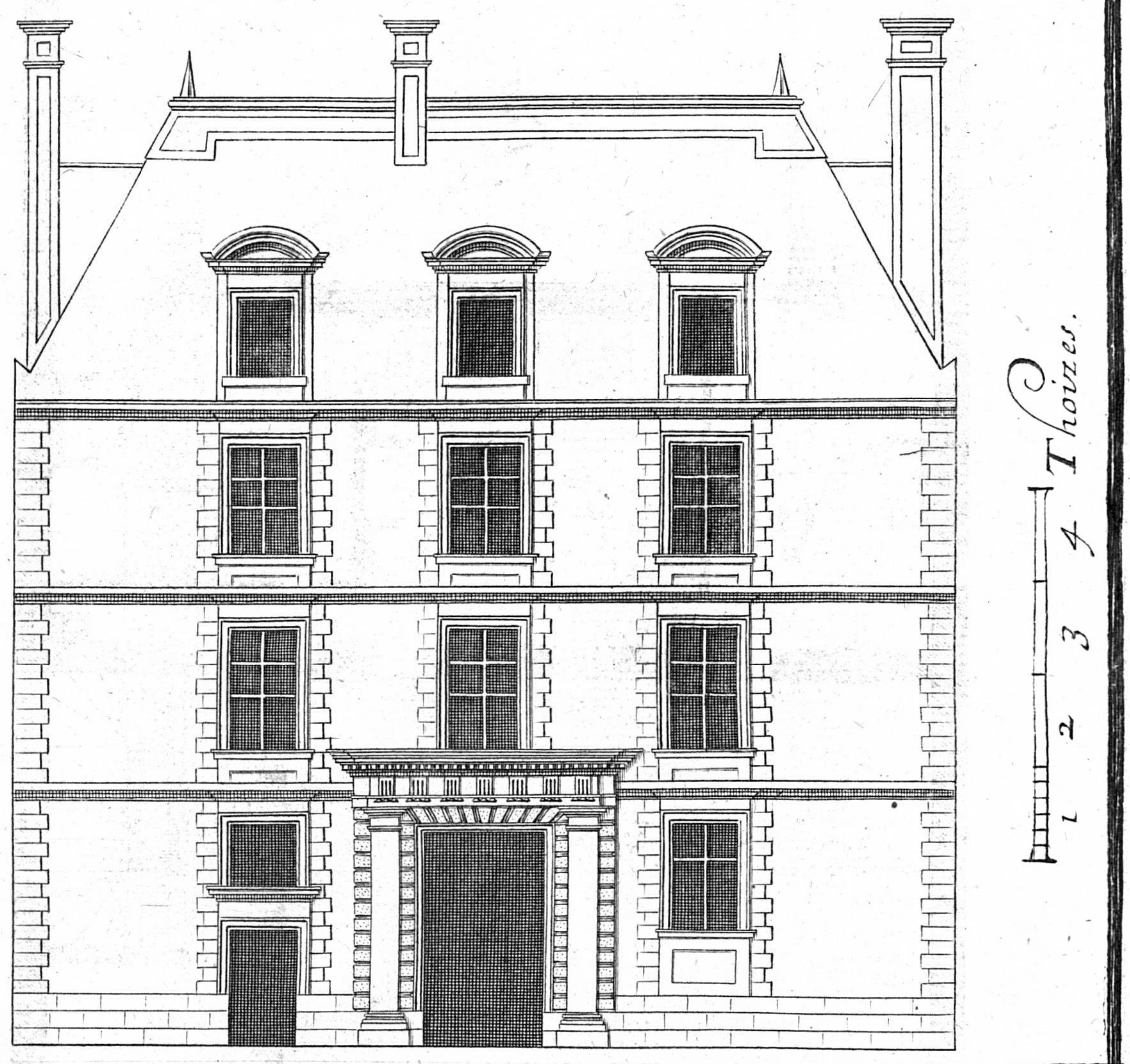

Le Corps de Logis de deuant, a mesme rez de chauſsée que celui de la cour, et aura de hauteur 15 pieds et demi, et auec l'espaisseur des soliues et plancher, seize pieds trois pouces; auquel on montera par 31 marches, scauoir 4 en la cour, de deux pieds; et 27 en l'escalier, qui auront 6 pouces 4 lignes chacune.
Le Second Estage aura 12 pieds ſous soliues, et 12 pi. 9 pouces, compris l'epaisseur des soliues et plancher; au quel on montra par 27 marches de cinq pouces huit lignes chacune.
Le troisiesme Estage aura dix pieds et demy sous ſoliues et vnze pieds trois pouces, compris l'epaiſseur des soliues et plancher, au quel on montera par vingtquatre marches de pareille hauteur que celles du second Estage, qui sont 5 pouces 8 lignes.
Et au dessus se feront des chambres en galetas, de 9 pieds sous ſoliues de hauteur, ou bien des greniers, ſi l'on veut.

Elevation du corps de Logis principal qui eſt sur le derriere, en la Face qui regarde la cour de la neufiesme place, ſelon la 4.me diſtribution.

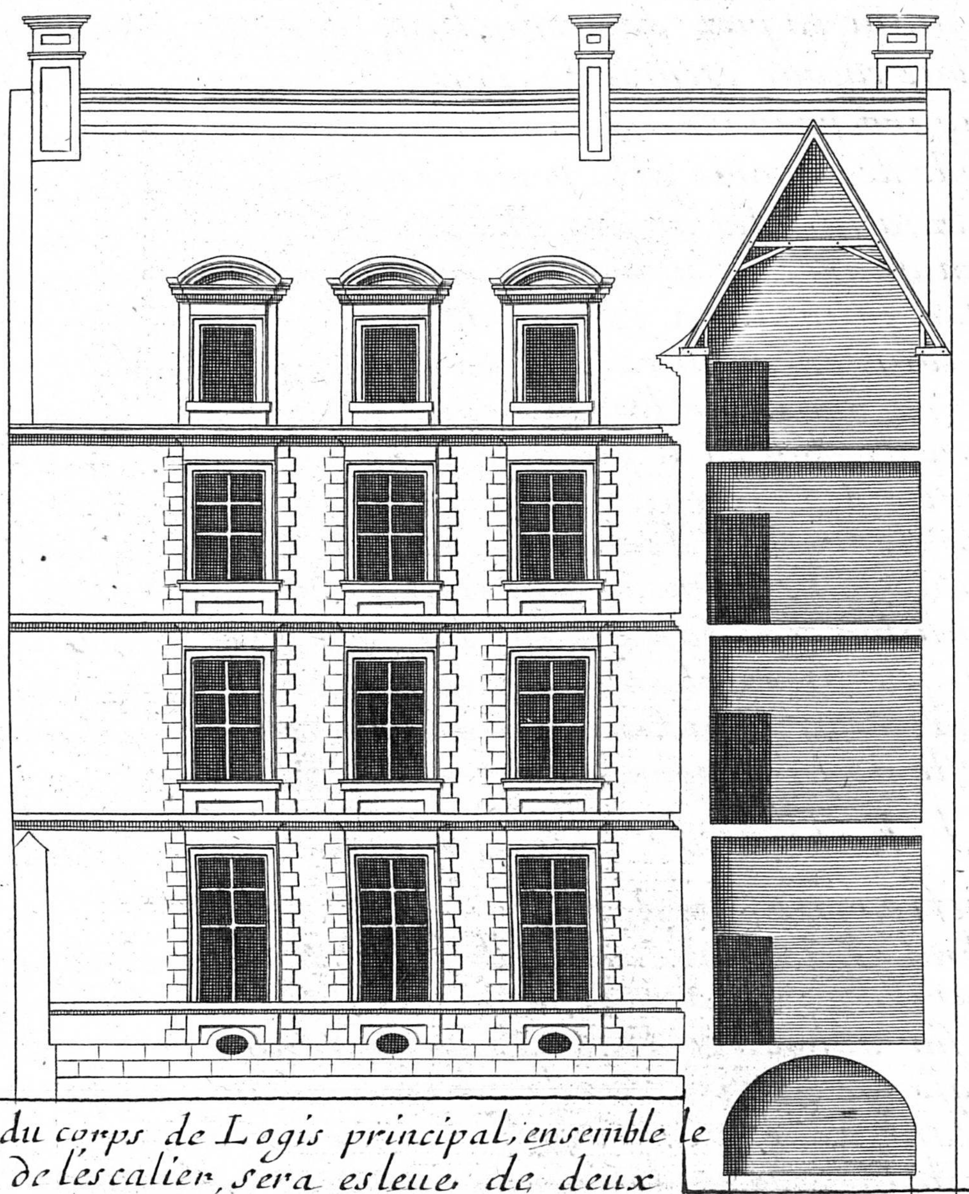

L'aire du corps de Logis principal, ensemble le paslier de l'escalier, sera esleue de deux pieds au deſſus du rez de chauſſée de la cour; les quels on montera par quatre marches que nous auons dit eſtre en la cour.
Le premier Estage aura treize pieds et demy depuis l'aire sous soliues et 14 pieds trois pouces compris l'epaisseur des soliues & plancher, auquel on montera par 27 marches de six pouces 4 lignes chacune.
Le Second Estage aura 12 pieds ſous Soliues, et neuf pouces pour l'epaiſſeur des soliues et plancher, au quiel on montera par 27 marches de cinq pouces huit lignes chacune.
Le troisiesme Etage aura dix pieds et demi sous soliues et unze pieds trois pouces compris l'epaiſſeur des Soliues et plancher, au quel on montera par 24 marches de 5 pouces 8 lignes.
Et au deſſus se feront greniers ou chambres en galetas de neuf pieds ſous soliues de hauteur.

Cinquieſme Diſtribution de la 9.me place, de 57 pieds de largeur, ſur 120. de profondeur .

Cette diſtribution conſiſte en deux corps de logis; le 1.er ſur le deuant, aiant 20 piez de profondeur ſur toute la largeur, qui ſe diſtribuë en vne eſcurie de 13 piez de largeur, en l'angle est vn hangard pour vn caroſse, derriere le quel eſt la place d'un lict. a coſté de l'eſcurie eſt la porte cochere de 9 pie, la cuiſine de 23 piez; a l'un des angles eſt l'eſcalier en forme de vis aiãt 10 piez en quarré, et a l'un des angles dudit Eſcalier ſera le priué. La cour aura 39 piez de profondeur ſur 57 de large.r et de la cour on montera par ſix marches ſur vne terraſſe ſeparée en deux par l'eſcalier qui aura 16 piez en quarré, et au milieu d'iceluy eſt le paſsage pour entrer en la ſalle: chacune partie de la terraſſe aura 19 piez de larg.r ſur 17 de prof. Le Corps de logis de derriere a 22 piez de profondeur, il conſiſte en vne ſalle et vne chambre. La ſalle a 36 pi. de large.r et la chambre 20. dans le Iardin aux deux angles tant de la ſalle que de la chambre, s'aduanceront deux cabinets de 12 piez de profondeur ſur 9 de largeur. Le Iardin aura le reſte de la profondeur ſur toute la largeur.

Second Eſtage de la cinquieſme diſtribution de la neufieſme place .

Le Second Eſtage du corps de logis de deuant conſiſte en deux chambres, garderobe et cabinet: la 1.re ſur la cuiſine, de 23 pieds ſur quinze et demi de profondeur, acauſe de l'eſcalier et paſsage. La ſeconde chambre aura 22 pieds de largeur, ſur 20 de profondeur. la garderobe aura 10 pieds et demi de largeur et le cabinet 10. pieds en quarré.

Le corps de logis de derriere conſiſte en deux chambres, et Vne garderobe au milieu: la 1.re eſtant ſur la ſalle aura 22 pi. en quarré, la garderobe 13 pieds et demi de largeur, ſur 17 pieds et demi de profondeur, acauſe d'un paſſage de quatre pieds, qui eſt au deuant. L'autre chambre aura 20 pieds de largeur, ſur toute la profondeur; chacune chambre aura ſon cabinet ſaillant ſur le Iardin, comme il a eſté dit cy deſsus.

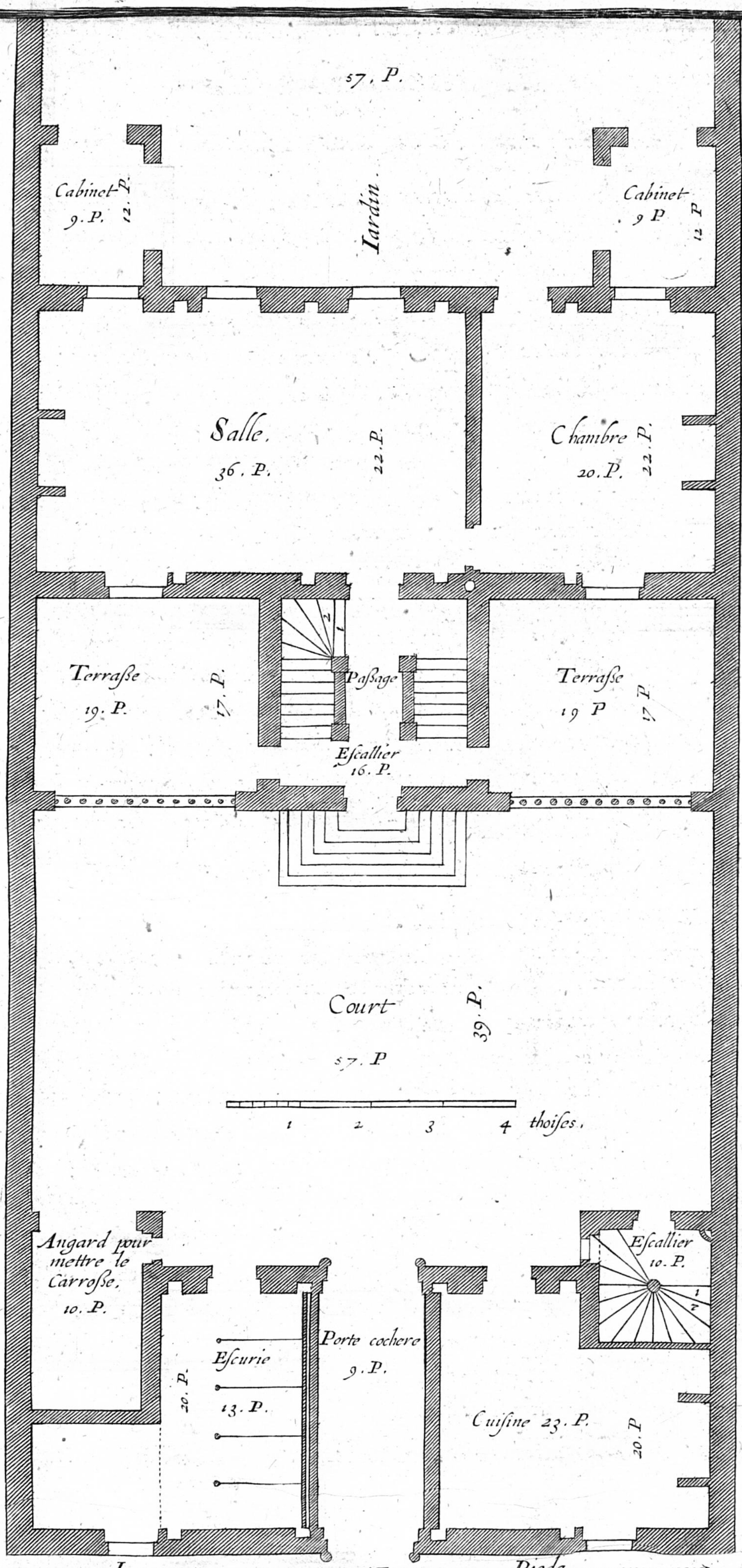

Largeur 57 Piedz

Plan du Premier Eſtage.

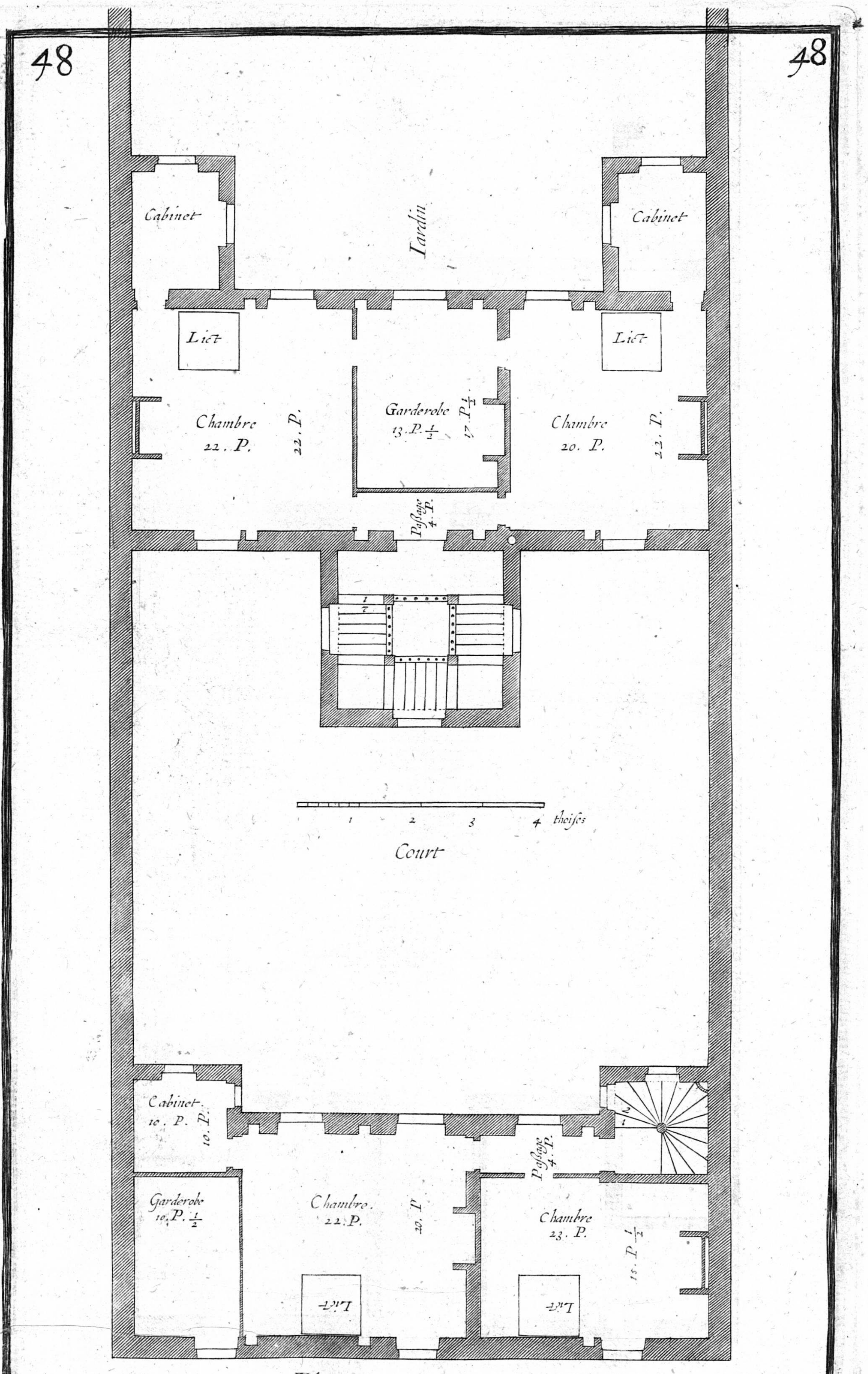

Plan du Second Estage.

Elevation de la Face qui regarde la rue, du Corps de Logis de deuant de la neufiesme place, diſtribuée selon la Cinquiesme maniere.

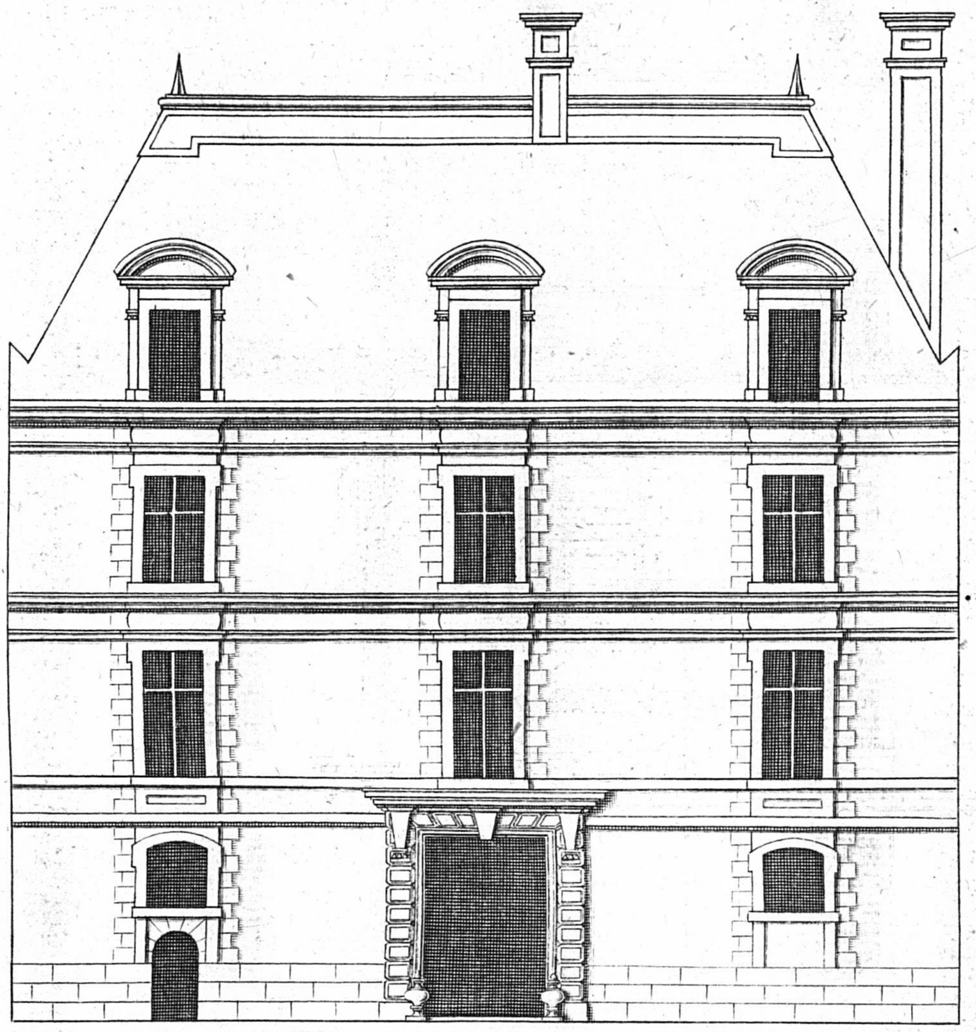

Le Corps de Logis de deuant, a mesme rez de chauſſée que celui de la cour, et aura de hauteur depuis l'aire ſous soliues, 12 pi. et 9 po. compris l'epaiſſeur des ſoliues et plancher, auquel on montera de 6 po. 1. ligne chacune, lesquelles occuperont vne reuolution entiere et le quart de vn autre. Le Second Eſtage, aura 11. pi. ſous ſoliue, et 9 po. pour l'epaiſſeur des Soliues et plancher, au quel on montera par 25 marches de 5 pouces 8 lignes chacune. Le Troisieme Etage aura pareille hauteur et pareille diſtribution de marches. Au deſſus se feront les greniers ou chambres en galletas a la maniere ſusdite.

Elevation de la Face qui regarde la Cour du Corps de Logis de derriere, de la 9.me place, distribueé selon la 9.me Maniere

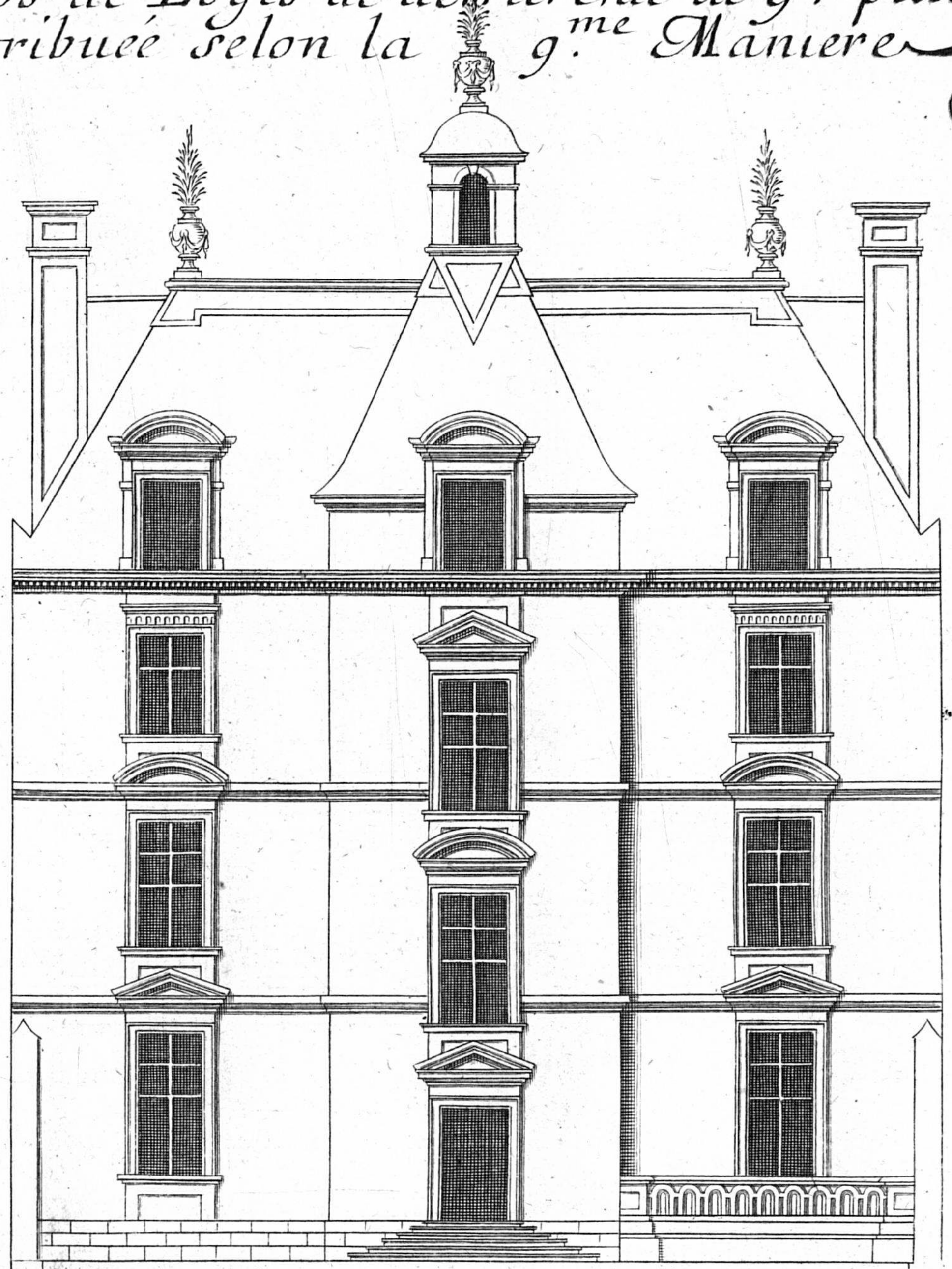

La Terrasse sera Eleueé au deſsus du rez de chauſsée de la Cour de trois pi. a la quelle on montera par 6. marches de ſix po. chacune. L'aire du Corps de logis aura mesme niueau que la terraſse, et aura 14 pi. sous ſoliues de hauteur auec 9 po. pour l'epaiſseur des ſoliues et plancher, ausquels on montera par 28 marches de 6 po. 4 lignes chacune.
Le Second aura de hauteur 13 pi. Sous ſoliues, et 9 po. pour l'epaiſseur des Soliues et plancher; auquel on montera par 28 marches, de 5 pouces 11. lignes de hauteur chacune.
Le troisieme Etage aura de hauteur dix pi. ſous ſoliues, et 9. pouces pour l'epaiſseur des Soliues et plancher, auquel on montera par 24 marches de cinq pouces cinq lignes de hauteur chacune. Audeſsus se feront des greniers ou chambres en galetas come dit est ci deuant.

Distribution de la deuxieme place Ayant ſeptante deux pieds de largeur, sur Septante quatre de profondr.

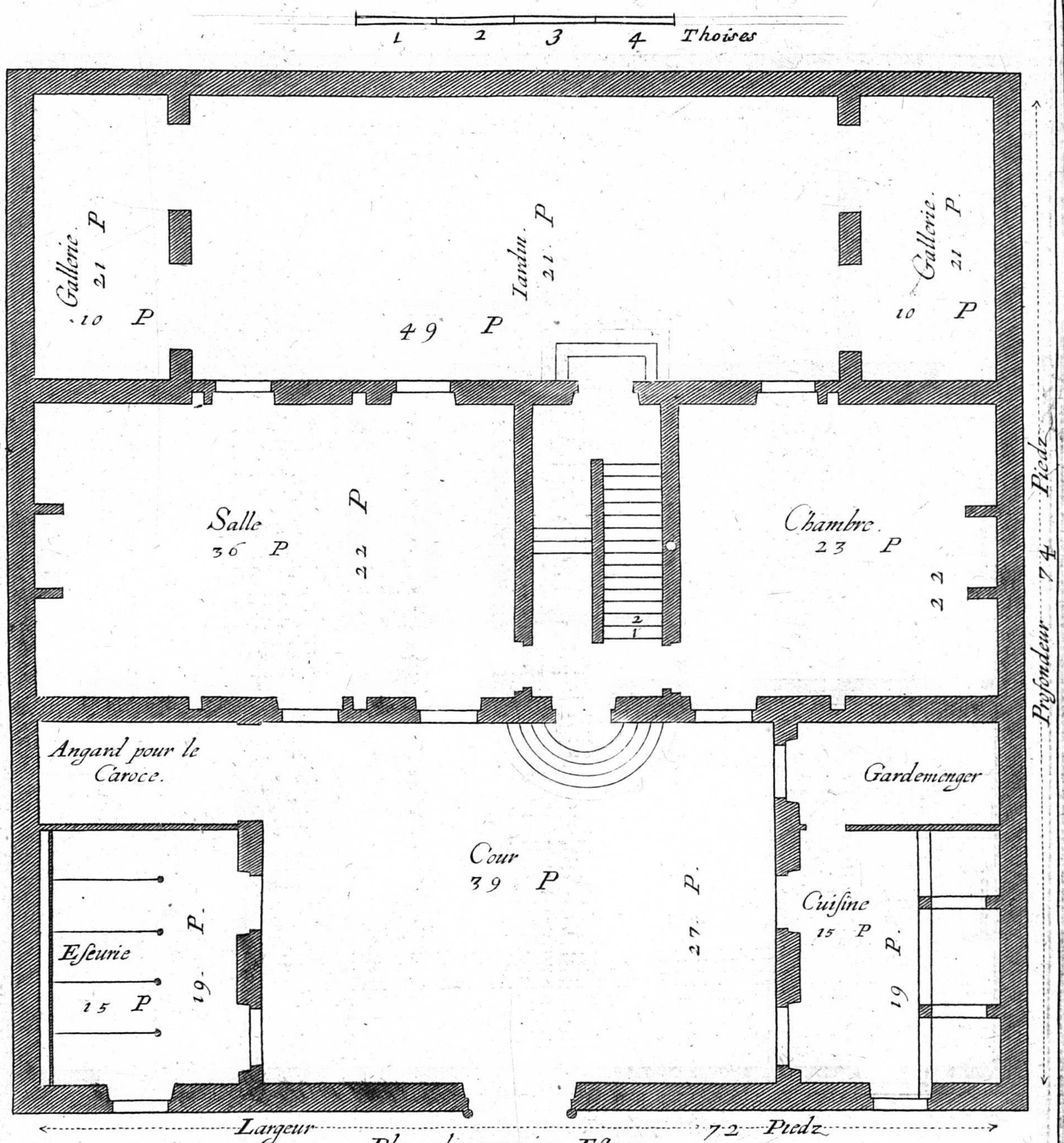

Plan du premier Eſtage.

La profondeur de Cette place ſe distribue en vne Cour ſur le deuant, vn Corps de logis et Iardin ſur le derriere. Vous verrez assez clairement par ce plan toutes les autres commo= ditez et parties ayant chacune leurs mesures marquées.

Second Eſtage de la diſtribution de la dixieſme place,

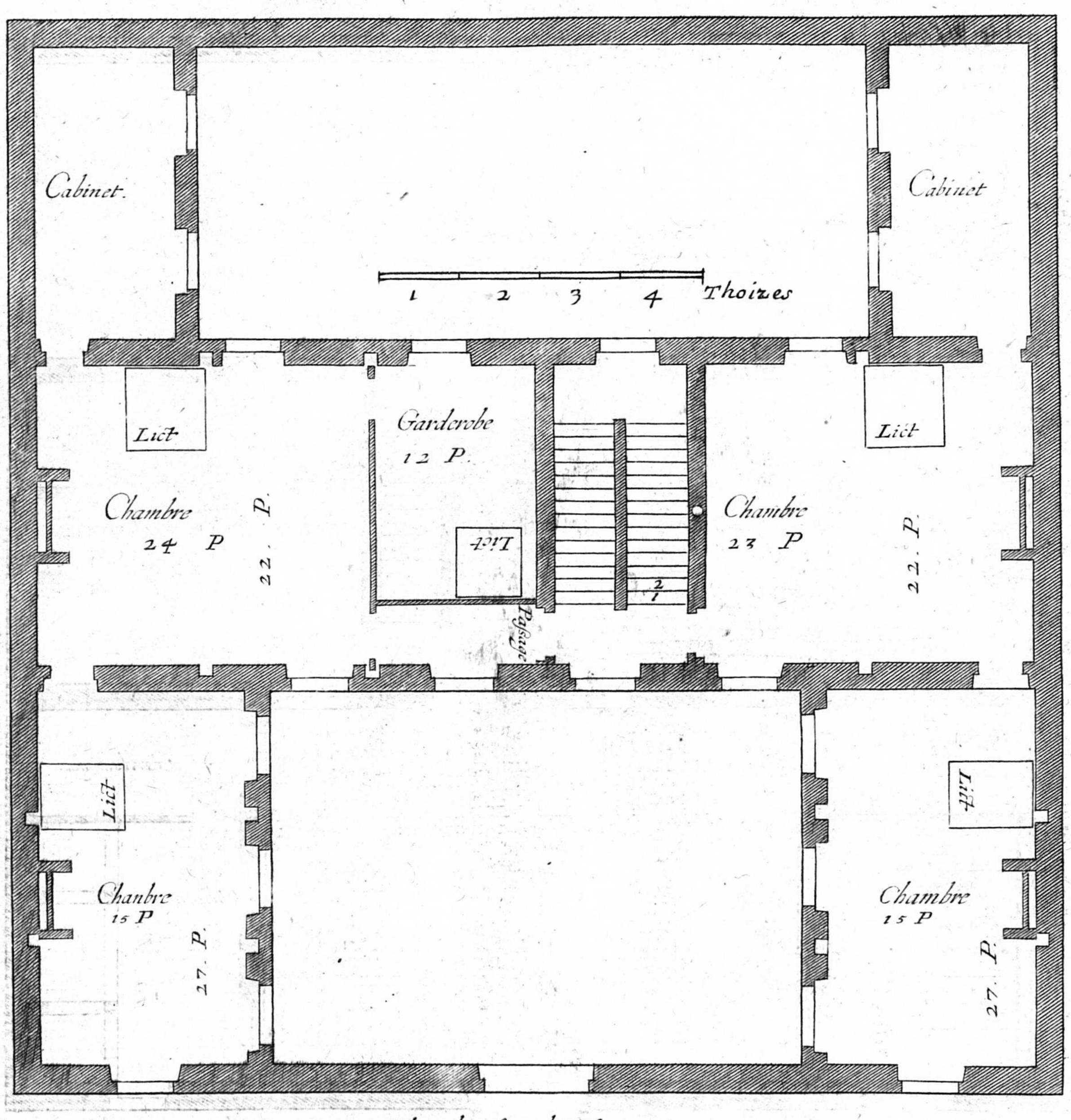

Plan du ſecond Eſtage.

Ce ſecond Eſtage contient vne chambre sur l'ecurie, et vne sur la cuisine, ayant chacune quinze pieds de largeur, ſur vingt sept de profondeur. Et quant au principal Corps de logis, il consiste en deux chambres, et vne garderobe; la premiere sur la ſalle aura vingt quattre pieds de larg.^r ſur toute la profond.^r de vingt deux pieds; la garderobe joignant la dite chābre, aura douze pieds de larg.^r sur dix ſept pieds et demy de profond.^r, a cause d'vn passage de quatre pieds qui est au deuant. A costé de cette garderobe sera l'escalier, et ioignant iceluy, la chambre ayant mesme larg.^r et profond.^r que la premiere, et aux deux bouts des deux chābres seront deux cabinets, ayants mesm.^e larg.^r et profond.^r que les galleries de l'estage d'en bas; on pourra en ces cabinets faire des cheminées ſi l'on veut.

Face du Costé de la Cour, avec les 2 Pavillons ſur le devant

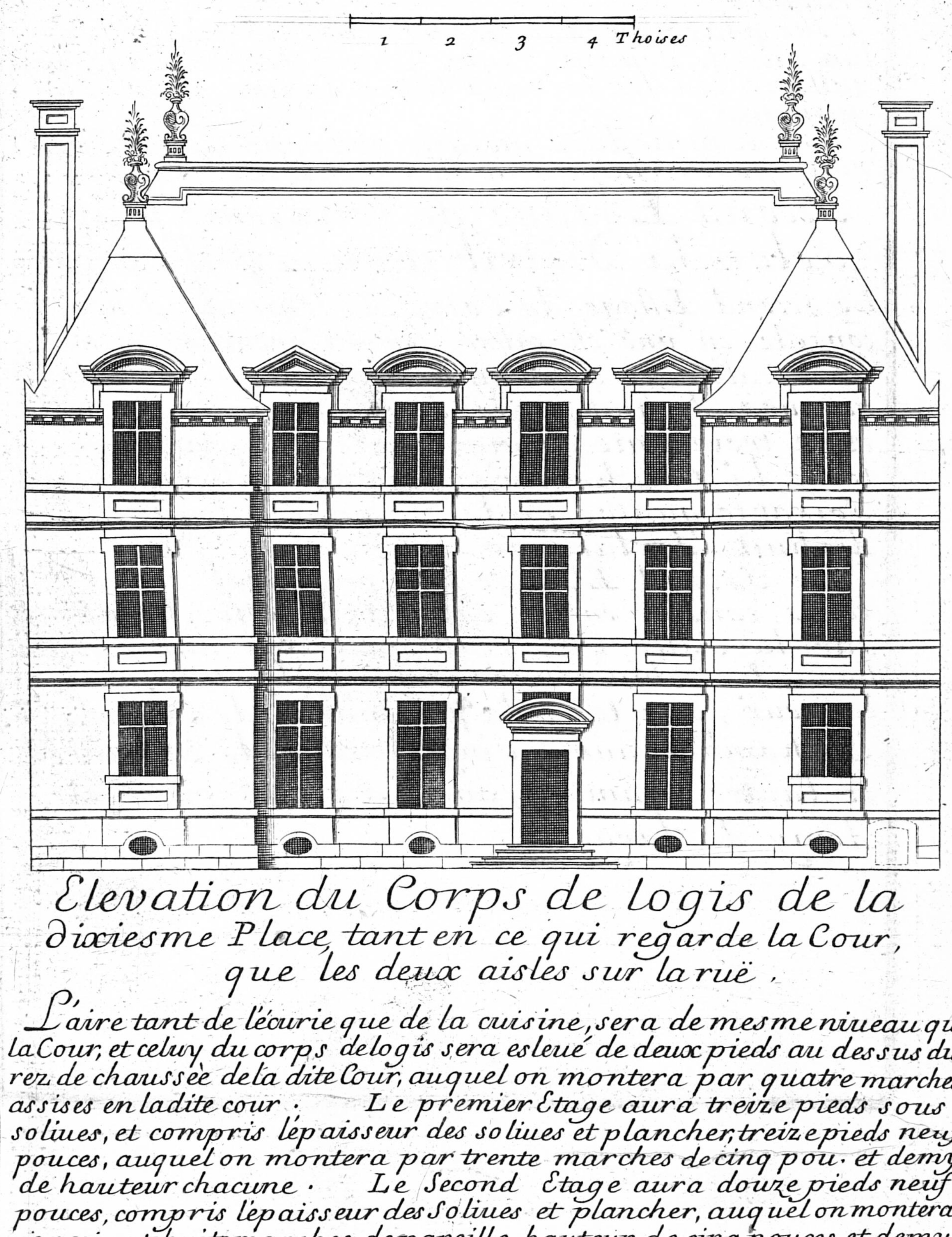

Elevation du Corps de logis de la dixiesme Place, tant en ce qui regarde la Cour, que les deux aisles sur la ruë.

L'aire tant de l'écurie que de la cuisine, sera de mesme niueau que la Cour, et celuy du corps de logis sera esleué de deux pieds au dessus du rez de chaussée de la dite Cour, auquel on montera par quatre marches assises en ladite cour. Le premier Etage aura treize pieds sous solives, et compris l'epaisseur des soliues et plancher, treize pieds neuf pouces, auquel on montera par trente marches de cinq pou. et demy de hauteur chacune. Le Second Etage aura douze pieds neuf pouces, compris l'epaisseur des Soliues et plancher, auquel on montera par vingt huit marches de pareille hauteur, de cinq pouces et demy. Le troisiesme Etage aura onze pieds neuf pouces, compris l'epaisr. des Soliues et plancher, auquel on montera par vingt six marches de pareille hauteur, de cinq pouces et demy chacune. Au dessus on Pourra faire des greniers.

54 Distribution de la 11.me place de 72 piez de largeur ſur 112 de profondeur sans le Iardin.

Cette place ſe peut distribuer selon les 5. manieres de la 9.e place en augmentant les parties tant en larg.r qu'en profondeur, selon quil se trouuera plus a propos.

Cette place est diuisée en deux corps de logis, l'un sur le deuant l'autre sur le derriere auec vne gallerie qui les joindra l'un a l'autre, et la cour au milieu.

Les commoditez mesures et proportions ſe verront assez clairement dans le plan cy a coste.

Second Estage de l'onzieme place, selon la distribution cy deſſus.

Le second Eſtage du Corps de logis de deuant conſiſte en vne chambre ſur la premiere escurie, vn escalier et deux autres chambres : la premiere aura dixhuit pieds de largeur, la seconde et la troiſiesme, vingt pieds en quarré. ensuite de la 1.re chambre est vne gallerie, ayant Soixante quatre pieds de profondeur ; Sur dixhuit de largeur.

Le Second Estage du principal corps de logis conſiſte en vn cabinet, et vne chambre sur la Salle vn escalier et vne autre chambre. Le cabinet aura seize pieds et demy de largeur, sur toute la profondeur de 22 pieds, la chambre aura vingt deux pieds en quarre, et l'autre chambre aura dix huit pieds et demy de large.

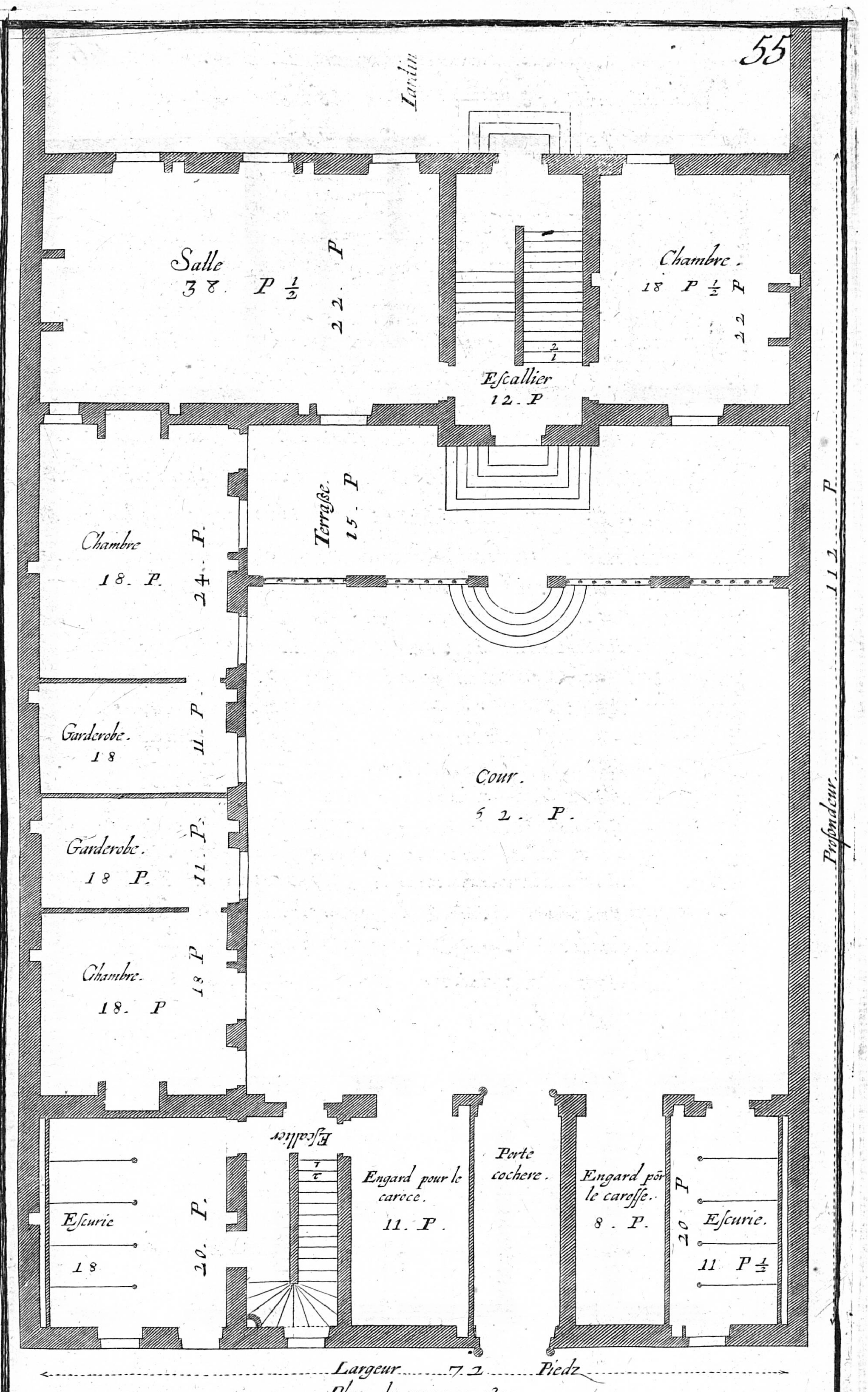

Plan du premier eſtage

1 2 3 4 Thoizes.

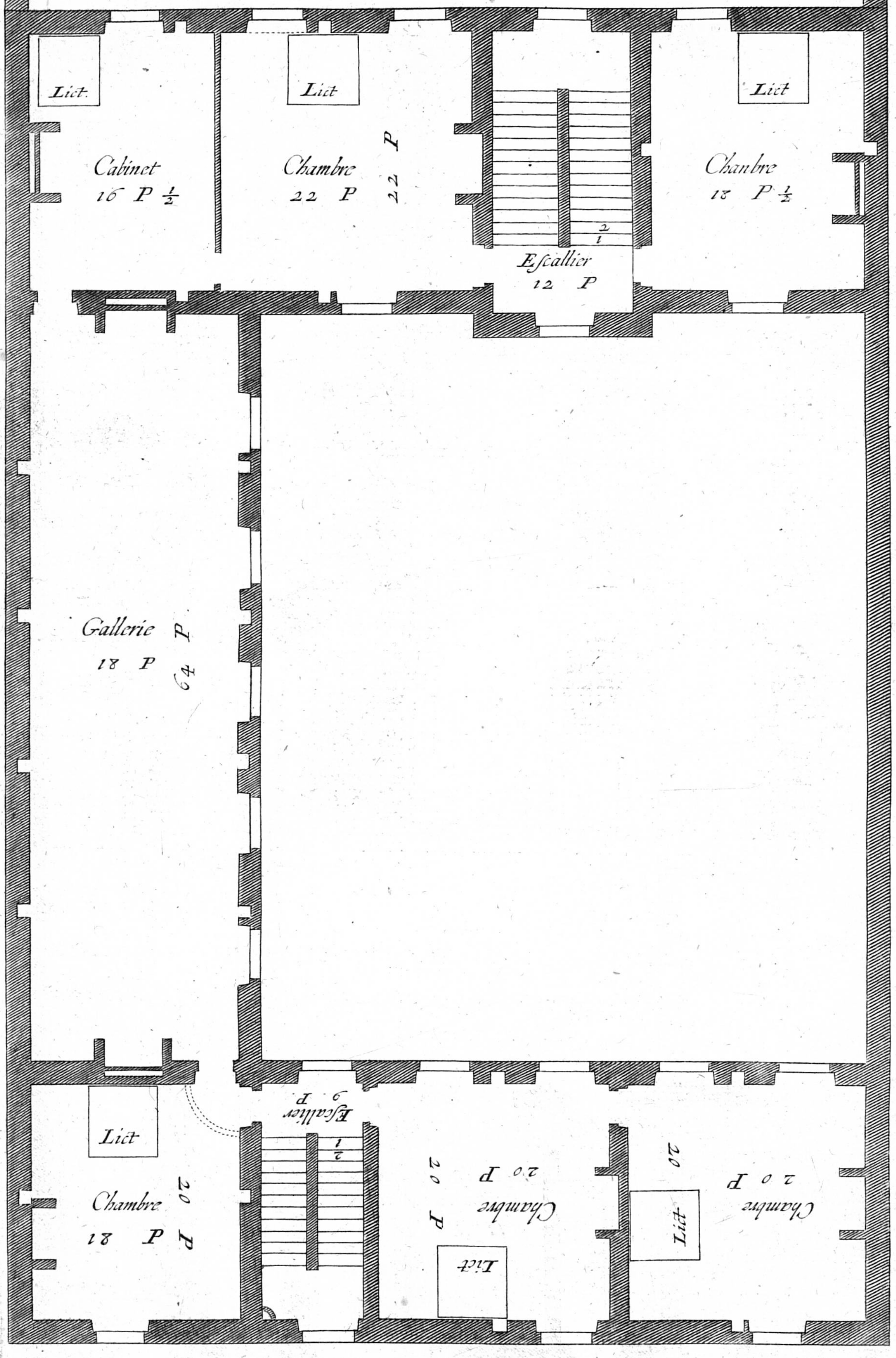

Plan du ſecond Eſtage.

Elevation du Corps de Logis de deuant, de Lonziesme place, en la Face qui regarde sur la Rue

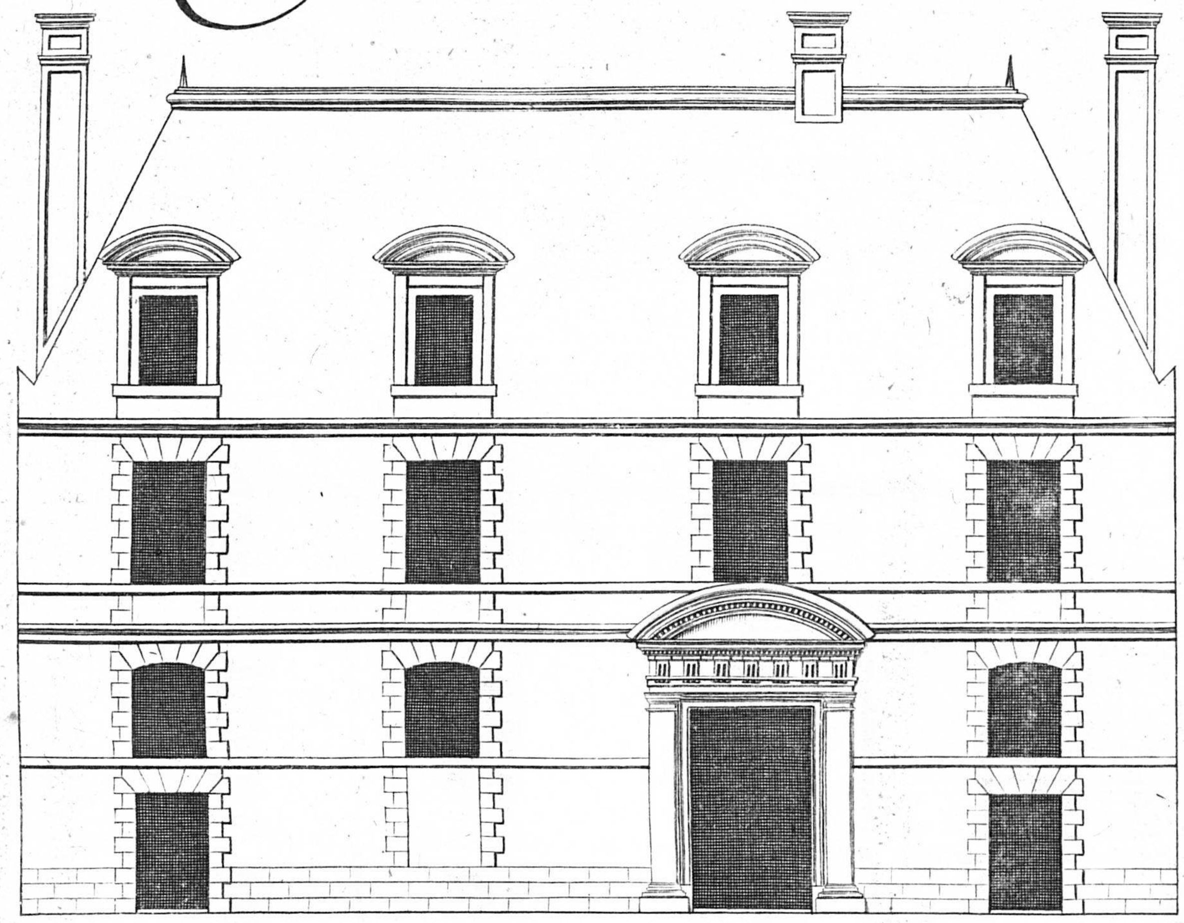

L'aire du corps de logis de deuant, et de la 1.re chambre et garderobe de celui de main gauche, ſeront de meme niueau que la cour : et aura 18 piez et demi ſous ſoliues de hauteur, Separeé par vn entresole en tous les appartemens qui ſeront sur la main gauche de la porte. la hauteur depuis l'aire ſous Soliues de l'entresole a,, 10 pieds et 9 pouces po.r l'epaiſſeur des soliues et plancher, au quel on montera par 21 marches de 6 pou. 2 lignes chacune, et depuis l'aire de l'entreſole jusque ſous soliues du 1.er Etage, il y aura 7 pi. 9. pou. compris l'epaisseur des soliues et plancher 8 pi. ½, on y montera par 17 marches de 6 pouces. Le ſecond Etage aura 12 pi. ſous ſoliues, et 9 pou: po.r l'epaiſſeur des ſoliues et plancher, auquel on montera par 24 marches de 6 pou. 4 lignes et demi chacune. Au deſſus seront greniers ou chambres en galetas de 9 a 10 pieds sous ſoliues.

58 · Eleuation du principal Corps de Logis de L'onzieme place, en la Face qui regarde la cour. 58

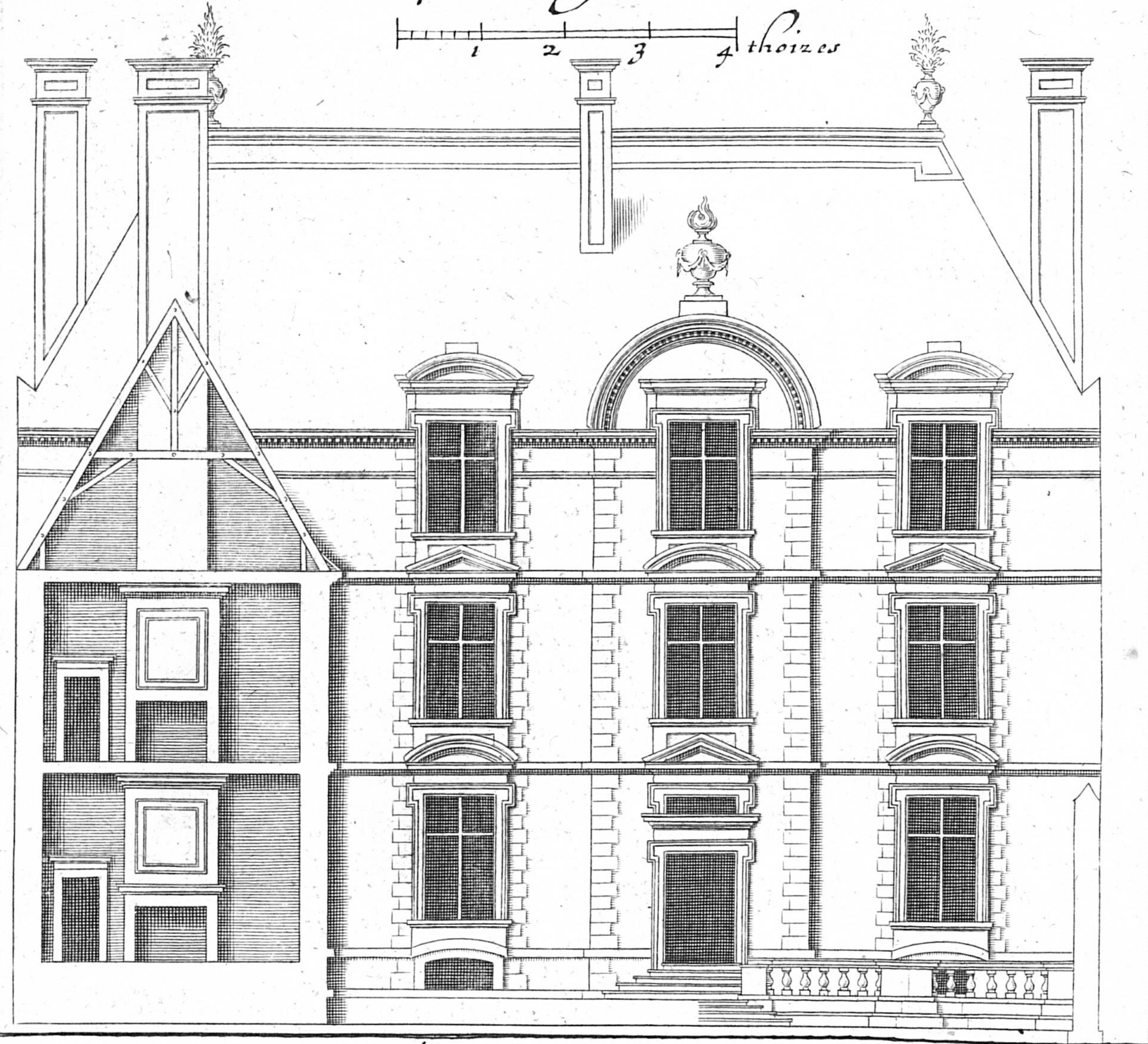

LaTerraſse sera Eleueé au deſsus du rez de chauſsée de la cour de 2 piez, et aussi la chambre et garderobe contigües: l'aire du cors de logis principal ſera eleue au deſsus de celui de la terraſse de 2pi. et demi nous donnons 9pi. de hauteur aux offices, et aurons a des: cendre 9. pieds 9. pou. par 19. marches. on descendra auſsi au Iar: din 4 marches pour reuenir au rez de chauſsée de la cour.

Le 1.er Estage aura de hauteur depuis l'aire sous soliues 14 pieds 9. pouces, auquel on montera par 28 marches de six pouces quatre lignes chacune.

Le Second Estage aura treize pieds neuf pouces compris l'espaiſseur des soliues et plancher, auquel on montera par vingthuit marches de cinq pouces onze lignes de hauteur chacune.

Le troisiesme Estage aura onze pieds sous Soliues.

Au deſsus ſe poura pratiquer des greniers.

Distribution de la douzieme place ; qui eſt vn pauillon double, ayant Soixante et dixpieds de largeur Sur trente six de profondeur

Ce pauillon consiste en vne chambre ſur la main gauche, Escalier, salle, aiant veuë de trois coſtez, Veſtibule derriere l'escalier, et garderobe joignant la chambre, la quelle chambre aura 22 pieds en quarré ; l'escalier aura de large.r 22 pieds, ſur 19 de profondeur, au milieu du quel est le paſſage de ſix pieds ; la Salle aura 22 pieds de largeur, sur 36 de profondeur ; le veſtibule aura meme largeur que l'escalier, sur 18 pieds de profondeur ; et la garderobe treize pieds et demi de profondeur, ſur toute la large.r de la chambre

Le second et troisieme estage ſeront ſemblables au premier, excepté que au deſsus de la Salle ſe pratiqueront des garderobes de meme profondeur que celle dembas, et au deſsus se feront des chambres.

L'aire du corps de logis ſera Eleué de trois pieds au deſſus du rez de chauſsée de dehors, au quel on montera par ſix marches, tant pardeuant que par derriere : et aura depuis l'aire ſous ſoliues 14 pieds et compris les ſoliues du plancher 14 pi. 9. pouces on y montera par 30 marches de 5 pouces onze lignes chacune.

Le Second Etage aura treize pieds neuf pouces, compris l'epaiſseur des ſoliues et plancher ; au quel on montera par 30 marches de cinq pouces et demy chacune.

Le troiſieme Etage aura 12 pieds ſous ſoliues.

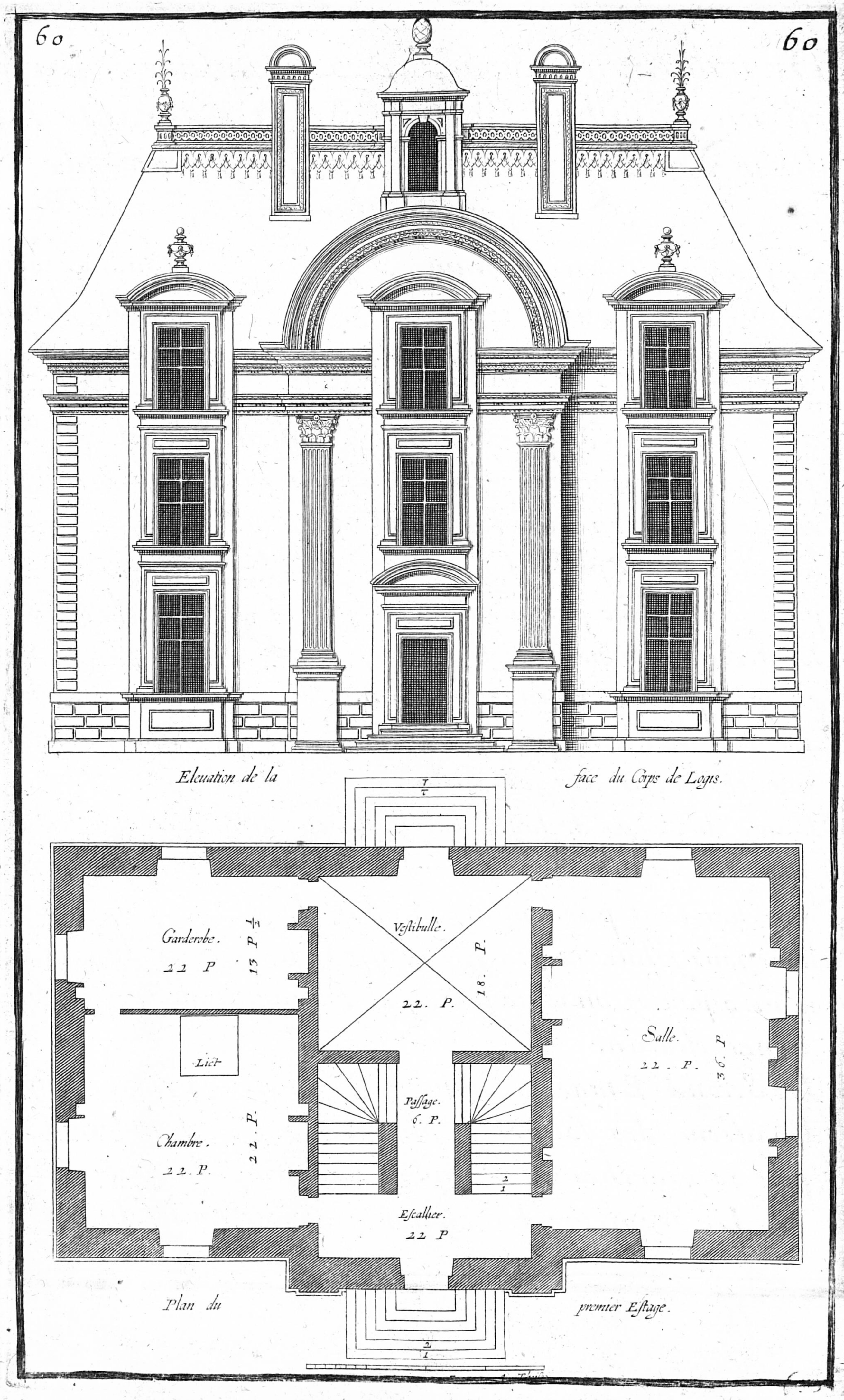

Eleuation de la face du Corps de Logis.

Plan du premier Eſtage.

 61

Distribution de la treizieme place, de cent un pieds de largeur ſur quarante cinq de profondeʳ qui eſt vn corps de logis entre deux pauillons.

Ce Corps consiste en deux pauillons aux deux coſtez, et vne salle au milieu. chaque pauillon eſt diuisé en vne chambre sur le derriere, garderobe et escalier ſur le deuant; la garde:robe aura 13 pieds de largeur ſur 20 de profondeur; l'escalier dix pieds de largeur ſur ladite profondeur de 20 pieds; la chambre aura 24 pieds en quarré; la salle aura 48 pieds de largeur ſur 24 de profondeur; et au deuant de la salle ſera vne terrasse de 14 pieds de profondeur, ſur toute la largeur de la salle; qui eſt quarantehuit pieds. Au deſſous tant des pauillons que de la Salle seront les offices.

Le second Etage eſt semblable au Iᵉʳ., ſinon qu'au deſſus de la salle vous pouuez faire deux chambres et vne garderobe.

Pour les hauteurs, l'aire des offices ſera de niueau auec le dehors, ausquels on entrera de plain pied ſous la terraſſe, et auront de hauteur ſous ſoliues neuf pieds, et partant l'aire du corps de logis ſera éleuée au deſſus du rez de chauſſée de 9 pieds 9 pouces, a laquelle on montera de dehors par l'escalier rond, qui est au deuant de la terraſſe, et aura de chacun coſté 17 marches de ſix pouces deux lignes chacune pour venir a l'aire de la terraſſe de la quelle on montera encore de deux marches de pareille hauteur, tant pour entrer en la ſalle qu'aux deux escaliers, et ces 19 marches feront les 9 pieds 9 pouces: et des offices, on montera a couuert aux deux escaliers des pauillons, par dixſept marches de ſix pouces onze lignes de hauteur chacune.

Le premier Etage aura de hauteur quatorze pieds neuf pouces, compris l'epaiſſeur des Soliues et plancher, auquel on montera par les deux rampans par trente trois marches de cinq pouces quatre lignes chacune. Au deſſus de la Salle seront chambres qui auront dix a onze pieds de exaucement.

Le deuxieme Etage des pauillons aura treize pieds neuf pouces, compris l'epaiſſeur des ſoliues et plancher; auquel on montera par trente trois marches de cinq pouces de hauteur chacune.

Au deſſus ſeront greniers ou chambres en galetas.

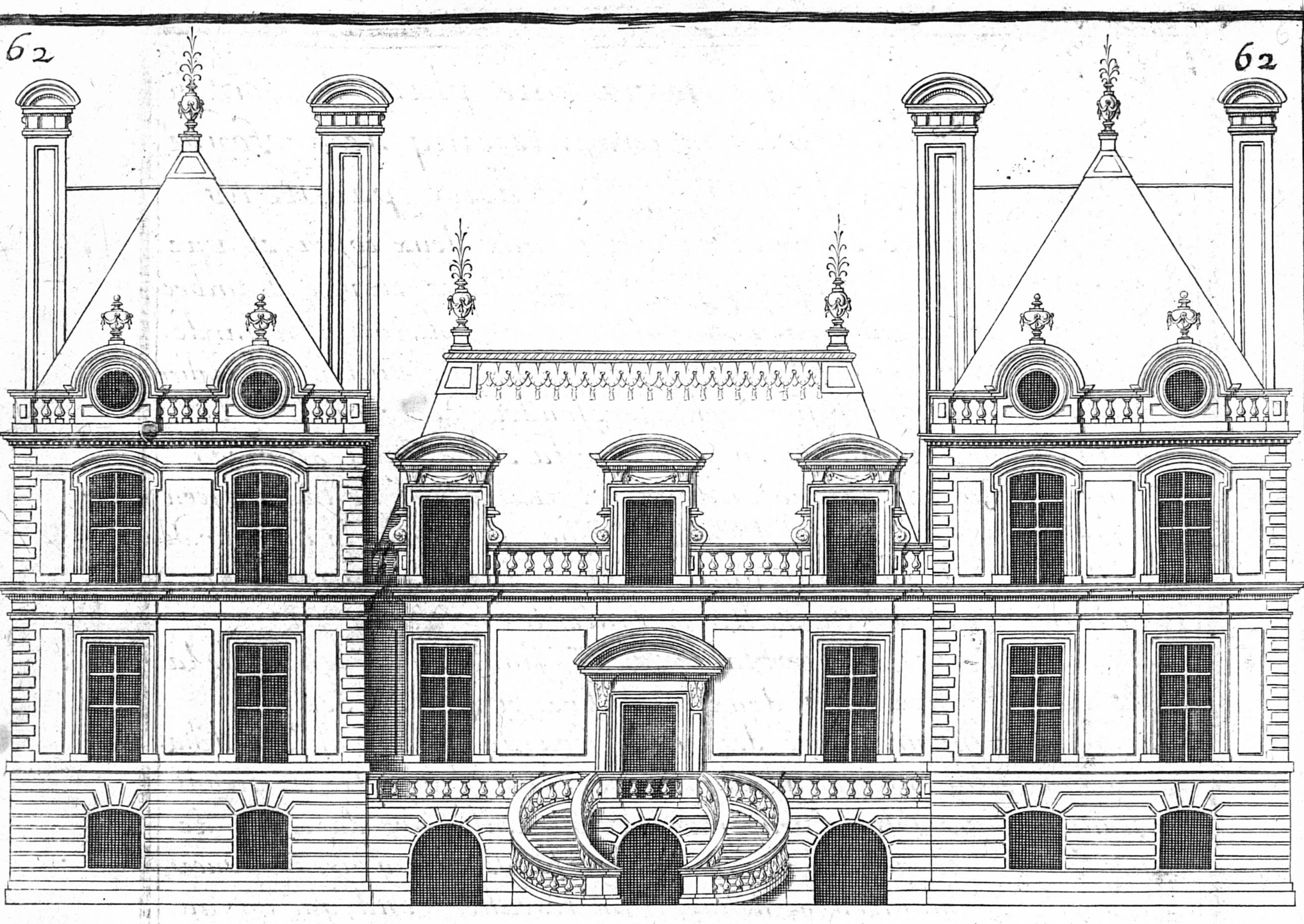

La face du Logis.

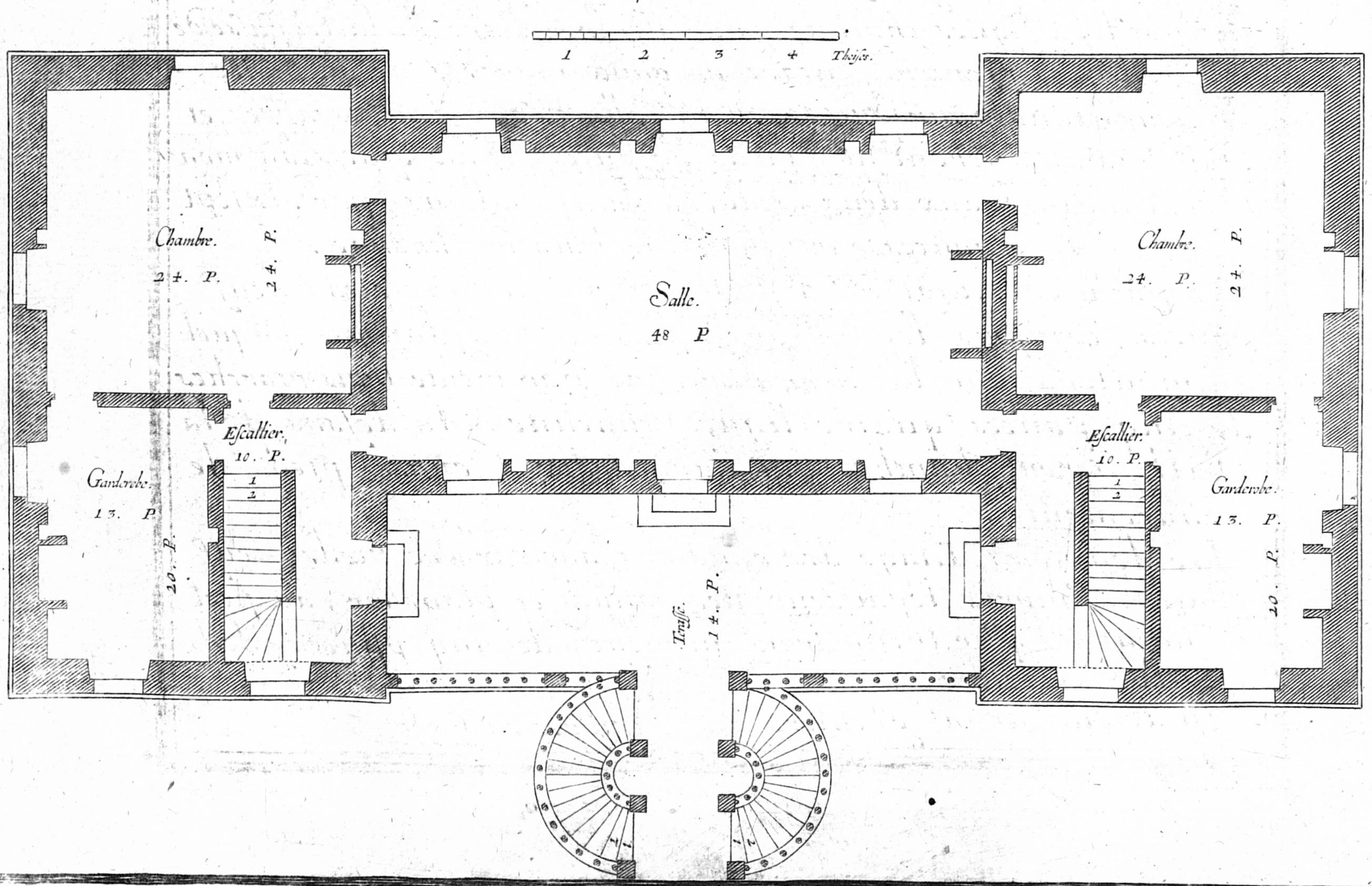

DES BASTIMENS DE CHARPENTERIE

Ayant iusques icy traitté amplement des bastimens de maçonnerie, il nous à semblé à propos de traitter aussi de la charpenterie, qui pourra seruir pour les lieux ou lón en bastit ordinairement, et pour les autres encore, ausquels on y est contraint, acause du peu de place que lón à. La charpenterie donc de lédifice se posera sur maçonnerie de deux pieds ou deux et demy de hauteur, au dessus du rez de chaussée, pour empescher la pourriture des premieres sablieres, lesquelles s'asseoiront sur la maçonnerie auec vn pouce ou pouce et demy de retraitte, auec cette obseruation, pour le regard de la maçonnerie, de garnir de pierre de taille, ou gresserie, ou autre, les endroits des battemens des portes. Les maistres posteaux qui font separation des bastimens s'assembleront sur les extremitez des sablieres, auec demy pou de retraitte, et est bon que ces maistres posteaux ayent en grosseur et largeur le double des autres. Dedans ces maistres posteaux s'assembleront la seconde, troisiesme, et quatriesme sablieres, dont les secondes et troisiesmes sont posées à lendroit des planchers, et dans ces sablieres s'assembleront à tenons et mortoises les posteaux tant d'huisserie, que de croisée, que guettes, et posteaux de remplage par le milieu; ensemble les croix St. André: et dedans les posteaux de croisée, s'assembleront lappuy au dessous, et le linteau au dessus; et au dessous desdites croisées s'assembleront à tenons et mortoises, à la sabliere et appuy de la croisée, les petits posteaux et petites guettes, et au dessus des dites croisées, s'assemblent à tenons et mortoises, à la sabliere et linteau de la croisée, trois petits postelets ou entretoises. Or les espaces qui sont entre les croisées se peuuent remplir en 3. manieres, sçauoir. auec simples guettes et posteau au mitan, ou bien auec croix St. André et posteaux à costé, les troisiesmes auec guettes et guettrons et posteaux à costé: et au dessus des huisseries s'assembleront trois petits posteaux au dedans des linteaux, et au dessus de lentablement se formera le pignon de charpenterie pour couuerture de thuille ou ardoise, selon la maniere deduite cy-apres, lequel pignon sera fait par le moyen de deux forces et cheurons au dessus, lesquelles forces seront assemblées par bas dans la sabliere de lentablement, et par haut dans vn poinçon; et dedans lesdites forces s'assemblera vn entraict sur le milieu du poinçon. Dedans lequel entraict et dans la sabliere de dessous seront assemblez les posteaux des croisées, et les espaces remplis ainsi qu'il à esté dit, et au dessus du dit entrait s'assembleront 2 contrefiches auec les posteaux de remplage, et au deuant du pignon et pan de bois se fera vne ferme ronde en saillie de deux pieds ou deux pieds et demy, portée par bas sur vn blochet et trois racinales, auec trois consoles par dessous. Et au cas quón voulust faire légoust du costé du pan de bois, on le pourra faire, mais au lieu du remplage qui est entre les croisées, il y faudra appliquer des posteaux de membrure, par le moyen desquels on changera les poutres de situatiō, les faisant porter sur lesdits posteaux, ayans consoles au droit des portées desdites poutres par le dedans.

1 Les ſablieres.

2 Les gros poteaux.

3 Les poteaux de croiſes.

4 Les poteaux de renplages.

5 Les croix ſainct andre.

6 Les guettes ſimples.

7 Les guettes et guettrans.

8 Les poteaux dhuſſerie.

9 Les linteaux.

10 Les petits potelets.

11 Les petits poteaux.

12 Entraict.

13 Les contrefiches.

14 Ferme ronde.

15 Les blochets.

16 Les racinales.

17 Les conſoles.

I

64

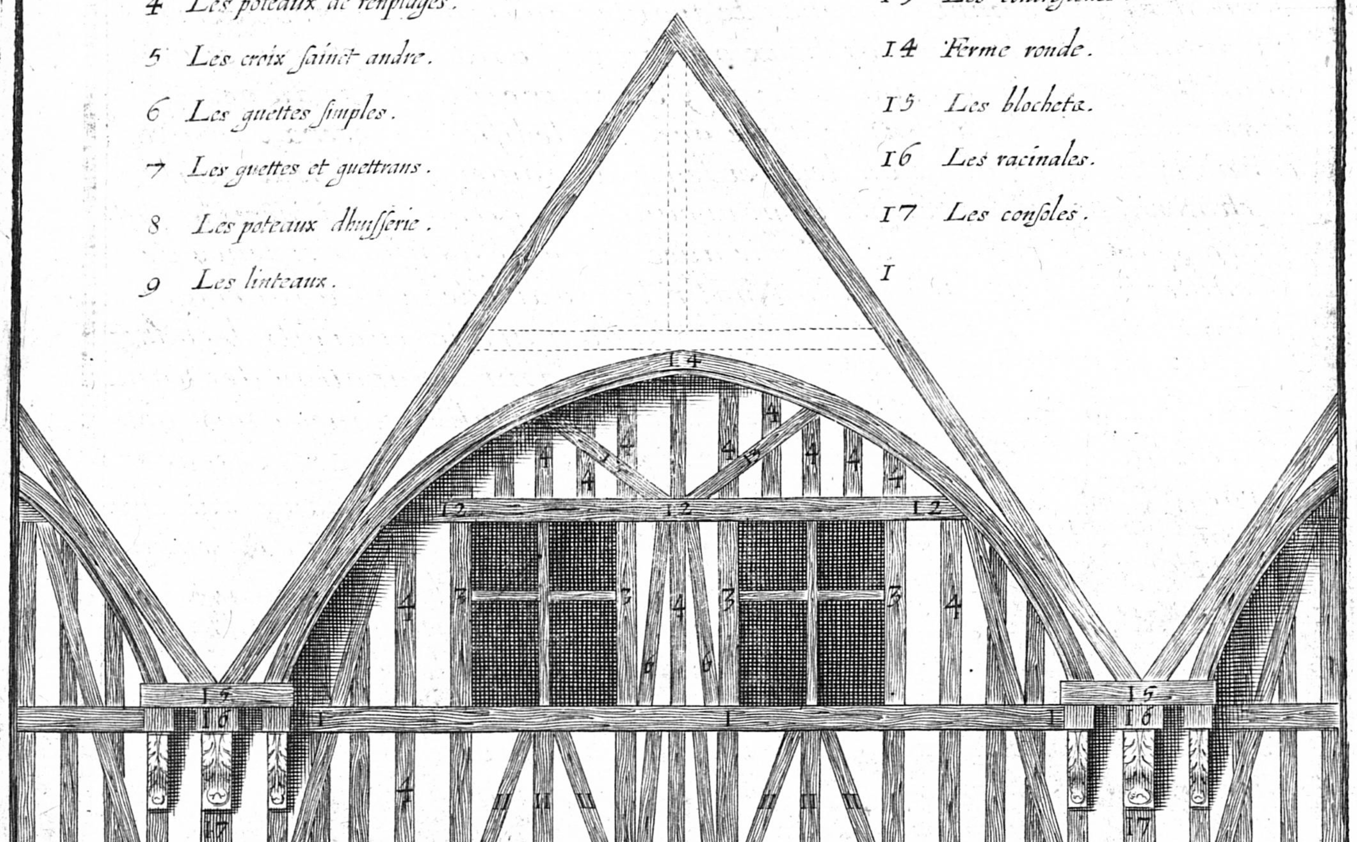

MANIERE DE CONSTRVIRE LES Combles qui se font pour la couuerture: Et 1.º de ceux ausquels il y à exaucement de l'entablem.t au dessus du dernier plancher, come quand on pratique des chambres en galetas.

65

Ayant jusques icy traitté de l'ordre, mesure et construction des logis tant de maçonnerie que de charpenterie, depuis les fondatiõs iusques à l'entablement: il nous reste à parler des couuertures, et des combles qui les doiuent soustenir. Or ces couuertures seront ou de thuille ou d'ardoise, qui sont les matieres les plus communes et vsitées. La thuille pour estre commodement soustenuë n'a pas besoin que le triangle de son comble ait pareil exaucement que celuy de l'ardoise, mais il ſuffit que lors que sa base, c'est à dire la largeur de tout l'edifice contiendra 8. parties, les 2 costez qui s'assemblent au faiste en ayent chacun 7. Les combles qui sont faits pour ardoise doiuent auoir plus d'exaucement, tant acause du vent qui enleueroit ladite ardoise, que pour le retour de l'eau qui pourrit. Quelques vns se contentent du triangle equilateral pour la forme du comble à ardoise, les autres ayant le bois à commandement l'exaucent encore plus à sçauoir en telle ſorte que quand la base qui est tousiours la largeur du maſſif de l'edifice contient 8 parties, les 2 costez qui s'assemblent au faiste en contiennent chacun 9. Or soit que vous faciez vostre couuerture de thuille ou d'ardoise vous vous seruirez jndifferemment des manieres suiuantes n'y ayant de difference entre l'vne et l'autre, que celle qu'apporte la construction des triangles de leurs combles, et telles couuertures tant de thuille que dardoise, se font ou auec exaucement de l'entablement au dessus du dernier plancher, ou sans exaucement: si c'est auec exaucement, tel ouurage se fait encore en 2 manieres, à sçauoir entre deux pignons, ou auec croupe, et chacune se diuerſifie encore en 2 sortes, la premiere auec iambes de force, la Seconde auec platte forme. Selon la premiere maniere les iambes de force se posent sur les portées des poutres, qui sont les extremitez d'icelles, qui portent sur les corps des murs, et ſuffit qu'il y ait de 4 à 5 pouces depuis l'extremité de la poutre iusques au dehors du mur, et s'assemblent les dites jambes de force dans les poutres auec tenons et mortoises: et est à remarquer qu'il faut tenir les dites jambes de force les plus droites que faire se peut, afin de ne point incommoder le dedans de la place, ayant aussi égard de ne les pas tenir si droites qu'elles puissent jncommoder la couuerture. Ces jambes de force soustiennent vn tirant auquel elles sont assemblées pareillement auec tenons et mortoises, et liées par dessus auec goussets assemblés aussi auec tenons et mortoises, en sorte que pour deux parties prises dans le tirant, il en soit prises 3 en la jambe de force, et sur ce tirant se peut encore faire vn dernier plancher. Au dessus de ce tirant et aux extremitez d'iceluy s'assemblent encore 2 forces à tenons et mortoises, tant dans le tirant que dans le haut d'un poinçon, duquel le bas porte a plomb sur le milieu du tirant. Ce poinçon sera garny de bossages tant en haut qu'en bas et aux abouts des

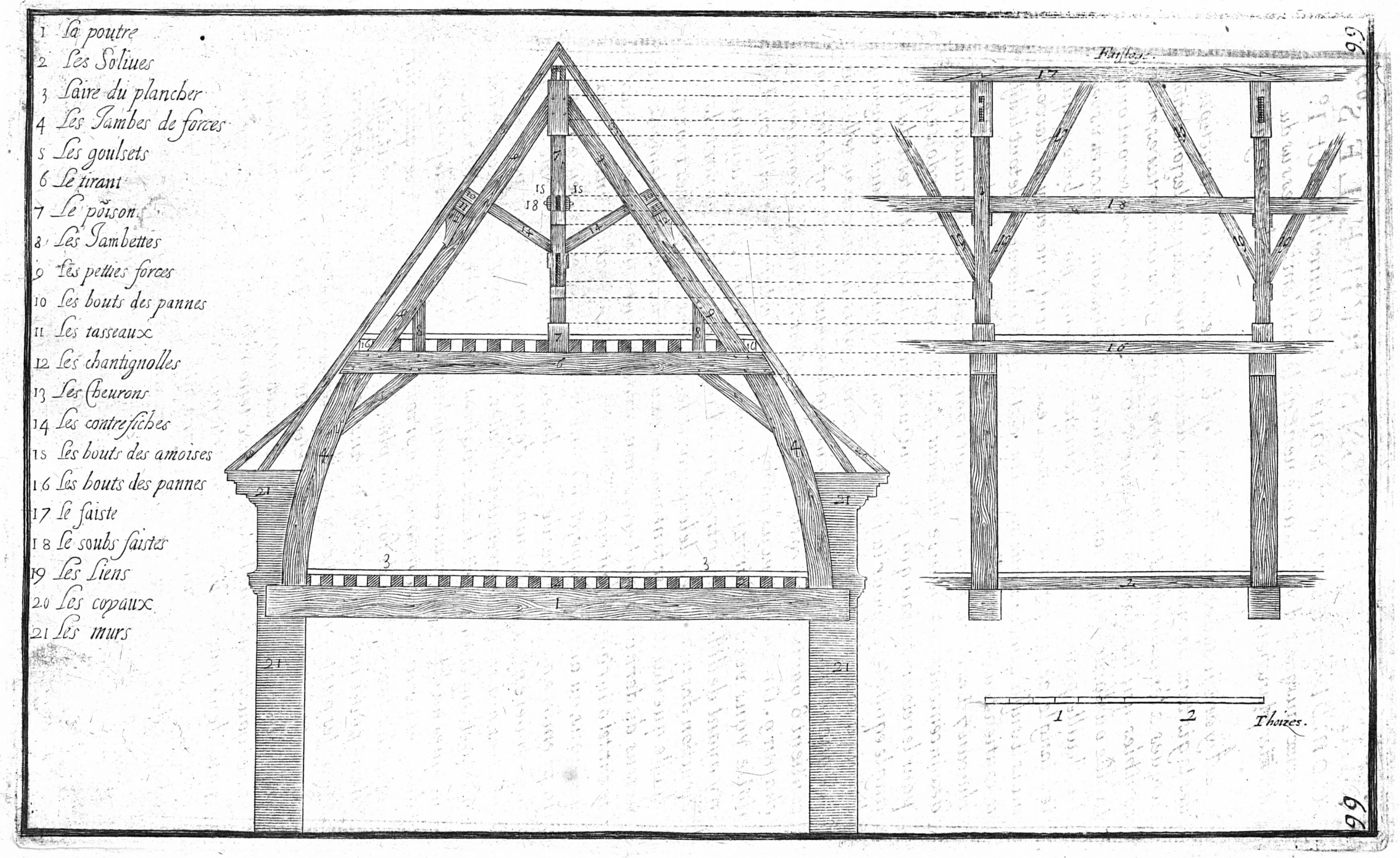
1 La poutre
2 Les Soliues
3 Laire du plancher
4 Les Iambes de forces
5 Les goulsets
6 Le tirant
7 Le põison
8 Les Iambettes
9 Les petites forces
10 Les bouts des pannes
11 Les tasseaux
12 Les chantignolles
13 Les Cheurons
14 Les contrefiches
15 Les bouts des amoises
16 Les bouts des pannes
17 le ſaiste
18 le soubs ſaistes
19 Les Liens
20 Les coyaux
21 Les murs
1
2
Thoizes.
99

 67

contrefiches et liens; ces forces sont encore liées au tirant auec iambettes portans à plomb sur iceluy, et s'assemblent tant auec le tirant qu'auec la force, auec tenons et mortoises; et dedans le poinçon et les forces, sont encores assemblées des contrefiches à tenons et mortoises; et se ioignent les contrefiches aux forces iustemēt au droit des pannes, lesquelles pannes sont soustenues des tasseaux cheuillez auec cheuilles de bois; et ces tasseaux sont encore soustenus de chantignoles encastrées d'vn pouce ou de 3 quarts de pouce par bas dedans le corps de la force, et venans à mourir à rien par haut au dessous du tasseau. Et seront posées deux autres pannes sur les testes desdits tirans, et aux abouts des dites forces, et sur les dites pannes tant d'en haut que d'en bas, seront posez les cheurons qui s'assembleront les vns aux autres, auec tenons et mortoises par haut; et encastrez dans la reste dudit faistage d'vn pouce, et poseront par bas sur l'entablement à vn pouce ou pouce et demy de retraitte sur l'epaisseur du mur, à prendre du dehors sans la saillie; et seront les dits cheurons percez, ou autrem^{t} brandis et cheuillés auec cheuilles de bois à trauers des corps des dites pannes; et sur le bas des dits cheurōs seront appliquez coyaux clouez sur les dits cheurons, et dont le bas portera iusques aux bords de la saillie de l'entablement, afin de reietter les eaux arriere des des murs. Tout ce que dessus est pour la description et deuis des fermes. Reste à traitter des faistages qui sont de ferme en ferme, pour la construction desquels s'assemble le faiste dans le bout d'en haut des poinçons par tenons et mortoises, et vn sousfaiste au dessus enuiron le mitan des dits poinçons, pareillement assemblé ausdits poinçons des deux fermes par tenons et mortoises; et dedans les dits poinçons au dessous du sousfaiste s'assembleront des liens coupez en 2 à l'endroit dudit sousfaiste, lesquels se lieront tant auec les dits poinçons que faiste et sousfaiste à tenons et mortoises, et seront tellement espacez par haut qu'ils diuisent le faiste en trois parties; et l'vne de ces 3 parties estant derechef partie en deux, il en faudra donner trois semblables à l'espace depuis le dessous du faiste iusques à l'about du lien. Et en cas que les liens et sousfaiste vinssent à se confondre ensemble au poinçon, il faudra prendre la conionction du lien et du poinçon plus bas à la discretion de l'ouurier, pourueu qu'on n'affoiblisse point le corps du poinçon. Et seront les faistes liés les vns aux autres par le moyen de longs ioincts a crochettes au droit des poinçons, et cheuillés auec cheuilles de bois; et les sousfaistes, liens, et poinçons seront affermis de deux amoises qui embrassent les poinçons, sousfaistes et liens à l'endroit des assemblages. Ces amoises seront cheuillées l'vne auec l'autre, et au sousfaiste par cheuilles de bois trauersantes de part en part; et seront les cheurons espacés sur les faistages et pannes de deux pieds en deux pieds, si les cheurons sont de bonne grosseur, ou de seize pouces, s'ils ſont foibles, car par ce moyen la latte qui à communem^{t} 4 pieds, portera sur 3 cheurons de deux en deux pieds, et sur 4 de seize en seize pouces. Voila donc ce qui se peut dire tant des fermes que des faistages des couuertures communes, selon la premiere maniere, mais le tout se verra plus distinctement au dessein qu'il ne se peut exprimer par parole.

La Seconde maniere qui se fait auec exaucement et platteforme, se construit ainsi. Sur les deux extremitez des murs sont posées 2 sablieres, en sorte qu'aucune partie d'icelles ne porte à faux; elles seront jointes les vnes aux autres des entretoises sur toute leur longueur, espacées entre elles de 6 en 6 pieds. Sur ces Sablieres sont trauez des blochets à mordans et queuë d'aironde enfoncez dans icelles d'vn pouce ou d'vn pouce et demy, en ſorte que le dessus desdits blochets vienne de niueau: et au dessus des extremitez des blochets seront poſez les maistres cheurons, et assemblez par tenons et mortoises dans lesdits blochets

et

1 La poutre
2 Les Solives
3 l'aire du plancher
4 l'entraict
5 Le poinson
6 Le deuxieſme entraict
7 Les cheurons
8 Les Esselieres
9 Les Jambettes
10 Les blochets
11 Les Sablieres
12 Les Entretoises
13 Les murs
14 Le faistage
15 Les Liernes
16 Les Liens
17 Les Coyes
18 Les embranchemens
19 Les Empannons
20 Les plattesformes
21 Les Coyaux
22 Les goulsets

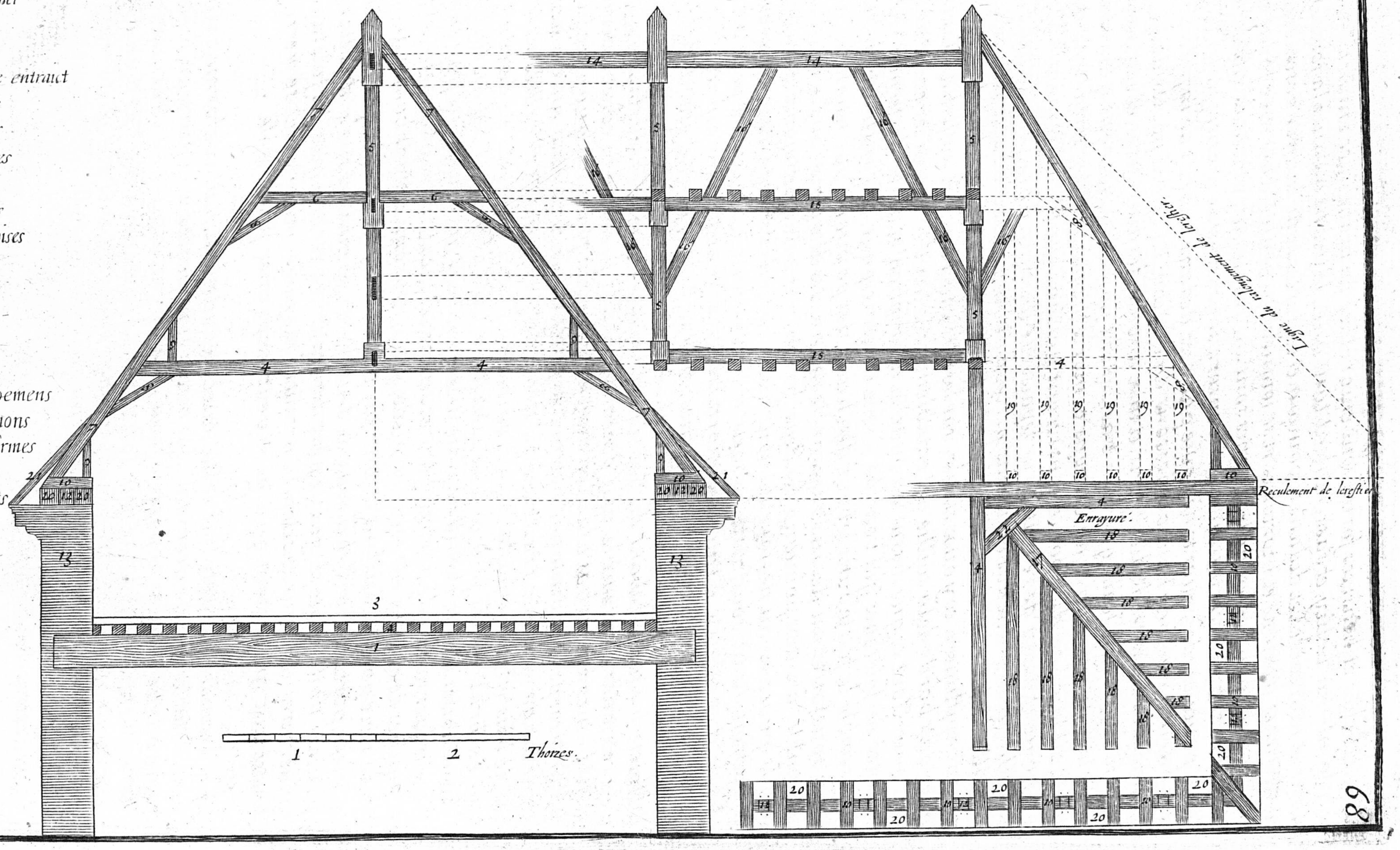

en haut dans le corps d'vn poinçon: et sur les extremitez du blochet en dedans seront portées des jambettes assemblées auec tenons et mortoises, et à la hauteur que vous voudrez donner à l'estage en galletas sera conduit vn entrait d'vn cheuron à l'autre, assemblé auec tenons et mortoises, et liez par dessous auec esseliers espacez ainsi que nous auons dit des goussets, et par le dessus de jambettes, et au milieu de l'entrait sera posé le poinçō dont a esté parlé cy dessus, auec tenons et mortoises, et boulons de fer, par dessous l'entrait si besoin est, et enuiron la m aitié du dit poinçon sera assemblé vn autre petit entrait de deux pieces à tenons et mortoises, assemblez et soustenus par esseliers comme les precedens. Ce que dessus est la description d'vne maistresse ferme. Or les fermes qui sont entre deux maistresses fermes, s'appellent fermes de remplage, et sont espacées entr'elles de deux en deux pieds, de milieu en milieu, et sont garnies de pareilles parties que les maistresses fermes, et semblablement assises hormis le poinçon, et que les entraits n'y les cheurons n'en sont si gros. Ce que dessus est dit pour le regard des fermes tant maistresses que de remplage. Reste a parler des faistages qui se construisent en assemblant des faistes par haut dans les testes des poinçons, et deux liernes les vnes basses les autres hautes, trauées sur les entraits des fermes de remplage et assemblées par les deux bouts dans les corps des dits poinçons. Et dans le faiste estāt entre deux poincons sont assemblés par haut deux liens coupez en 2, lesquels par bas s'assemblent auec tenons et mortoises, tant à la lierne qu'au corps desdits poincons: et pour le regard des croupes il se fera vne demye ferme dans le milieu, semblable aux precedentes maistresses fermes hormis qu'elle sera vn peu plus roide, et de part et d'autre de la dite demye ferme s'espaceront autres demyes fermes de remplage ou empannons de 2 pieds en 2 pieds, ou de 16 en 16 pouces, de milieu en milieu, dont les embrāchemens s'assembleront auec tenons et mortoises, dans le corps des coyers, et dedans les empannons ou demy ferme: lequel ordre sera aussi gardé du costé du long pan depuis l'arestier, jusques a la rencontre de la maistresse ferme: Et dedans le blochet qui est en l'angle traué sur la platteforme: est assemblé l'arestier, dont le sommet se va joindre a gueule dans l'areste du poinçon par haut, et est cet arestier assemblé par bas auec vne jambette dans ledit blochet, et dans le corps dudit arestier, ensemble dans des goussets proches du poinçon s'assembleront a tenons et mortoises deux coyers l'vn en bas l'autre en haut, et seront assemblez deux grands esseliers dans les coyers et arestier, en sorte que les petits esseliers qui viendront a l'endroit s'y puissent assembler dedans. Pareillement aussi s'assembleront les empannons tant dedans les blochets que dedans l'arestier, ensemble les jambettes, le tout auec tenons et mortoises, espacez cōe dit est de 2 en 2 pi. ou de 16 en 16 pou. Voila ce que nous auons iugé deuoir estre dit pour les lieux ou y a excaucem^{t} de l'entablem^{t} au dessus du dernier plācher. Reste à parler de ceux ou il n'y à point d'excaucem^{t}, qui se pourront encore construire par la 2e maniere que nous venons de deduire et par la 3e et 4e suiuantes.

La 3e Maniere à beaucoup de ressemblance auec la Iere, excepté qu'au lieu des jambes de forces et des forces appliquées au dessus d'icelles, il n'y à que forces simples continuées du bas en haut, et qui portent sur les poutres et sur le corps des murs par bas et dans le poinçon par haut. Lequel poinçon descend jusques sur le milieu de la poutre, à laquelle il est ioint auec tenons et mortoises, et au cas que la poutre ait grande portée, on pourra encore lier le poinçon auec jcelle, auec boulons de fer ou à estrier, moyennant que les forces soient bien assemblées dans le corps du poinçō auec abouts. Mais si la poutre n'a pas grande portée, on pourra faire l'entrait d'vne piece, et couper le poinçon au dessus d'icelluy, qui s'assemblera auec ledit entrait auec tenons et mortoises, et par ce moyen le grenier sera deliuré de l'jncommodité du poinçon.

1 Le poinſon.

2 Lentraict

3 Les cheurons.

4 Le faiſtage.

5 Les liernes.

6 Les liens.

7 Entrait de croupe.

8 Cheuron de croupe

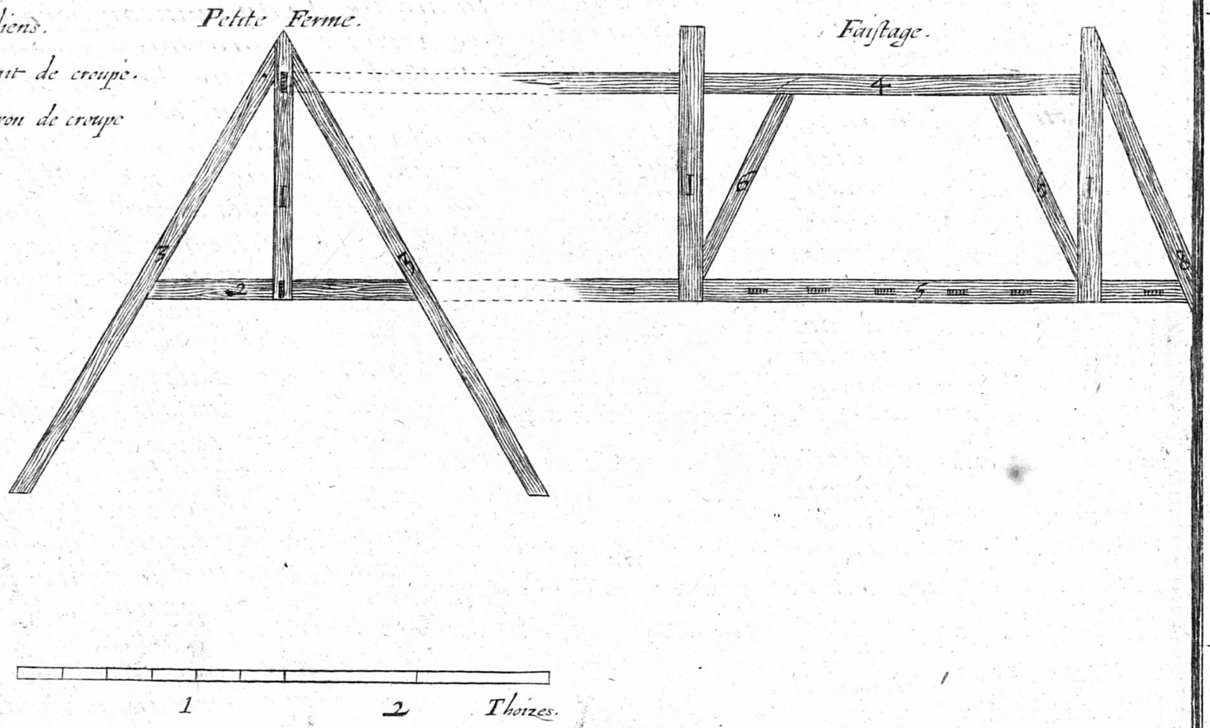

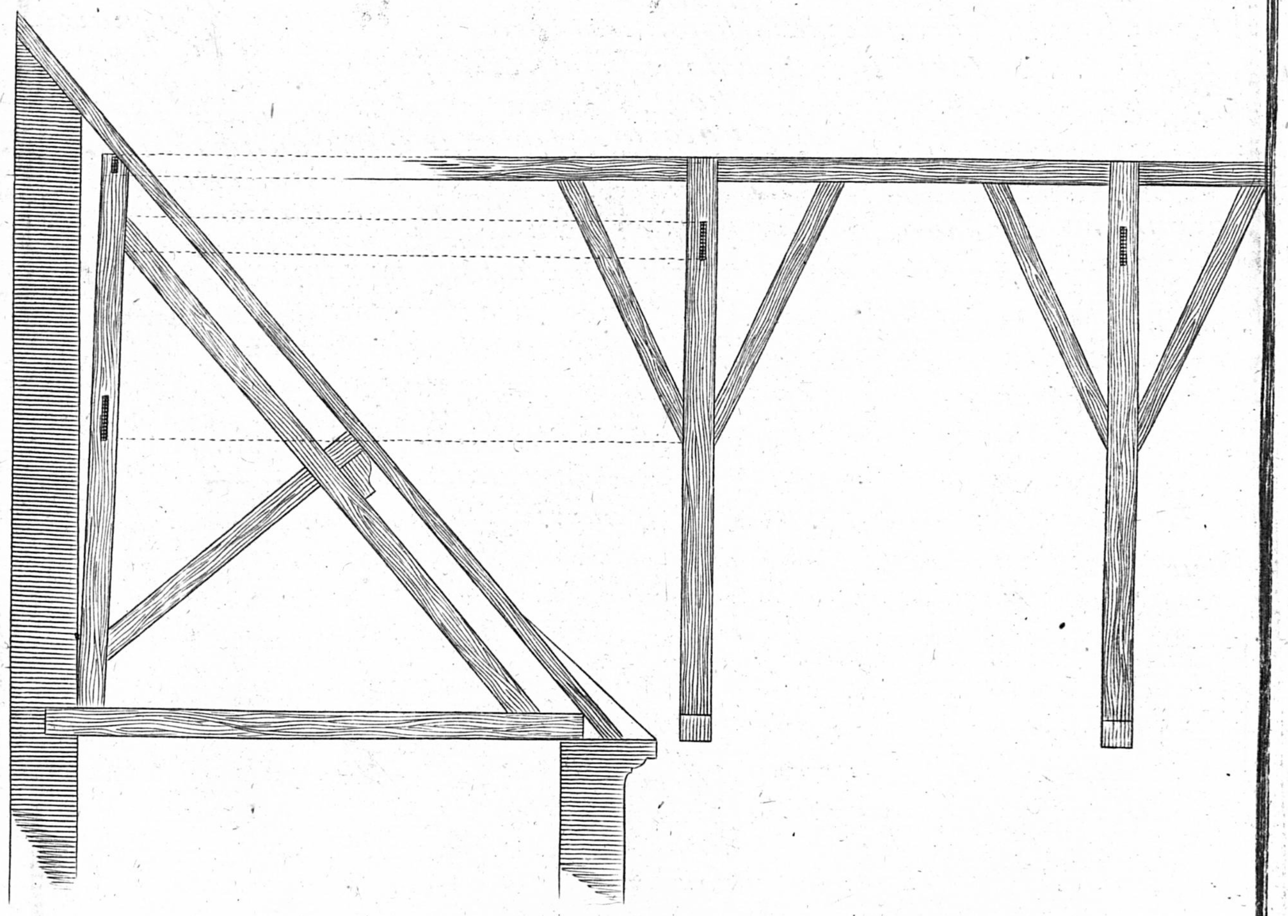

 La quatriesme maniere n'est guere dissemblable a la deuxiesme, excepté que le poinçon descend iusques sur le milieu de la poutre, et que l'entablement n'a point d'exaucement sur le dernier plancher: et outre ce qu'il y a des lierues trauées sur les extremitez des grands entraits, le poinçon se joint auec la poutre auec tenons et mortoises. Et au cas que la poutre ait longue portée, on la pourra supporter auec le poinçon, auec boullons ou estriers de fer: mais si la poutre n'a grande portée, on fera l'entrait d'vne piece, et dans iceluy s'assemblera le poinçon sans qu'il soit besoin de le continuer plus bas.

Reste encore deux autres manieres de petits combles, pour couurir les passages, escaliers, galleries et autres accommodemens; dont le premier se fait auec petites fermes et fermes simples. Les petites fermes sont composées de deux cheurons, vn poinçon et vn entrait, les deux cheurons assemblez par haut dans la teste du poinçon à tenons et mortoises, et portez par bas sur sablieres si ce sont pans de bois, ou sur platte forme si c'est maçonnerie. L'entrait s'assemble aux cheurons et au poinçō par tenons et mortoises. Les fermes simples sont composées de deux cheurons couplez par haut auec tenon et mortoise, et d'vn entrait fait de deux pieces, assemblées dans les cheurons, et dans le corps d'vne lierne qui va d'vne ferme à l'autre, et porteront les cheurons par bas, sur sablieres, ou sur plattes formes, comme dit est. Les fermes simples s'espaceront entre les deux petites fermes de deux en deux pieds, ou de seize en seize pouces. Le faistage entre deux petites fermes sera soustenu par deux liens assemblez, tant dans la piece du faistage, que dans le corps des poinçons, à tenons et mortoises; auquel on pourra adiouster vne entretoise ou croix S. André par le mitā, si la portée est trop longue. La croupe sera composée d'vn entrait de croupe assēblé dans le grand entrait de la ferme, et dans le cheuron de croupe; et de deux goussets pareillemēt assemblès dans lesdits entraits, dans lesquels goussets seront assemblez deux coyers, lesquels pareillement s'iront assembler dans les arestiers. Et dans les Coyers ſ'aſsembleront aussy de petits entraits espacez entre eux de seize en seize pouces, ou de deux en deux pieds, comme dit est, et se viendront de rechef assembler dans les empannons, et lesdits empannons s'assembleront par bas dans les sablieres ou plattes formes, et par haut dans les arestiers. L'autre maniere de petit comble est celuy que l'on nomme en appenty ou a potence, lequel est composé d'vne demye ferme, qui consiste en vn tirant porté dans les deux corps du mur, sur lequel tirant est assemblé vn poinçon le long du grand mur, et dedans le tirant et poinçon est assemblée vne force, soutenuë par son milieu d'vne contrefiche, pareillement assemblée tant en la dite force que dans le corps du poinçon. A l'endroit de la contrefiche, et au dessus de la force ſera posée vne panne, soustenuë d'vn tasseau et d'vne chantignolle, et entre deux demy fermes sera le faistage, compoſé d'vne piece de bois assemblée et portée sur les testes des poinçons à tenons et mortoises, et soustenuës par dessous de liens. Et sur le faistage, panne, sabliere, ou platte forme, se poseront les Cheurons, espacez de deux en deux pieds, ou de seize en seize pouces, et seront lesdits Cheurons percez et brandis auec cheuilles de bois, tant ſur les pannes que faistage, et au bas d'iceux cheurons ſeront appliquez des Coyaux cloüez sur lesdits cheurons.

1 La poutre.
2 Le poinſon
3 Entrait
4 Les iambettes
5 Les eſſeliers
6 Les forces
7 Les cheurons
8 Les pannes
9 Les taſſeaux
10 Les chantignoles
11 Les amoiſes
12 Le faitages
13 Les ſoubs faîtier
14 Les liens
15 Les entretoizes
16 Les ſoliues
17 Laire du plancher
18 Les murs
19 Les coyaux

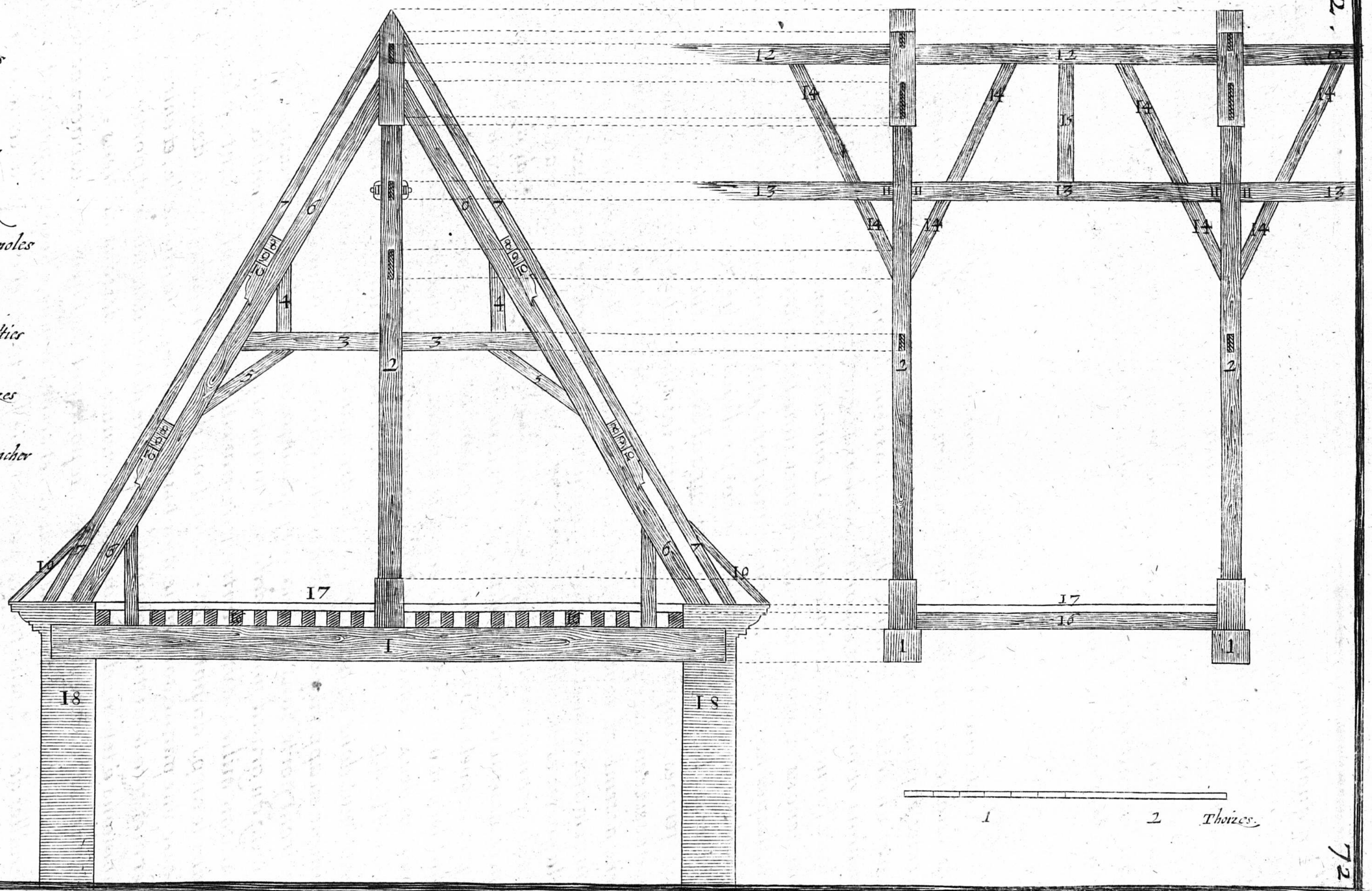

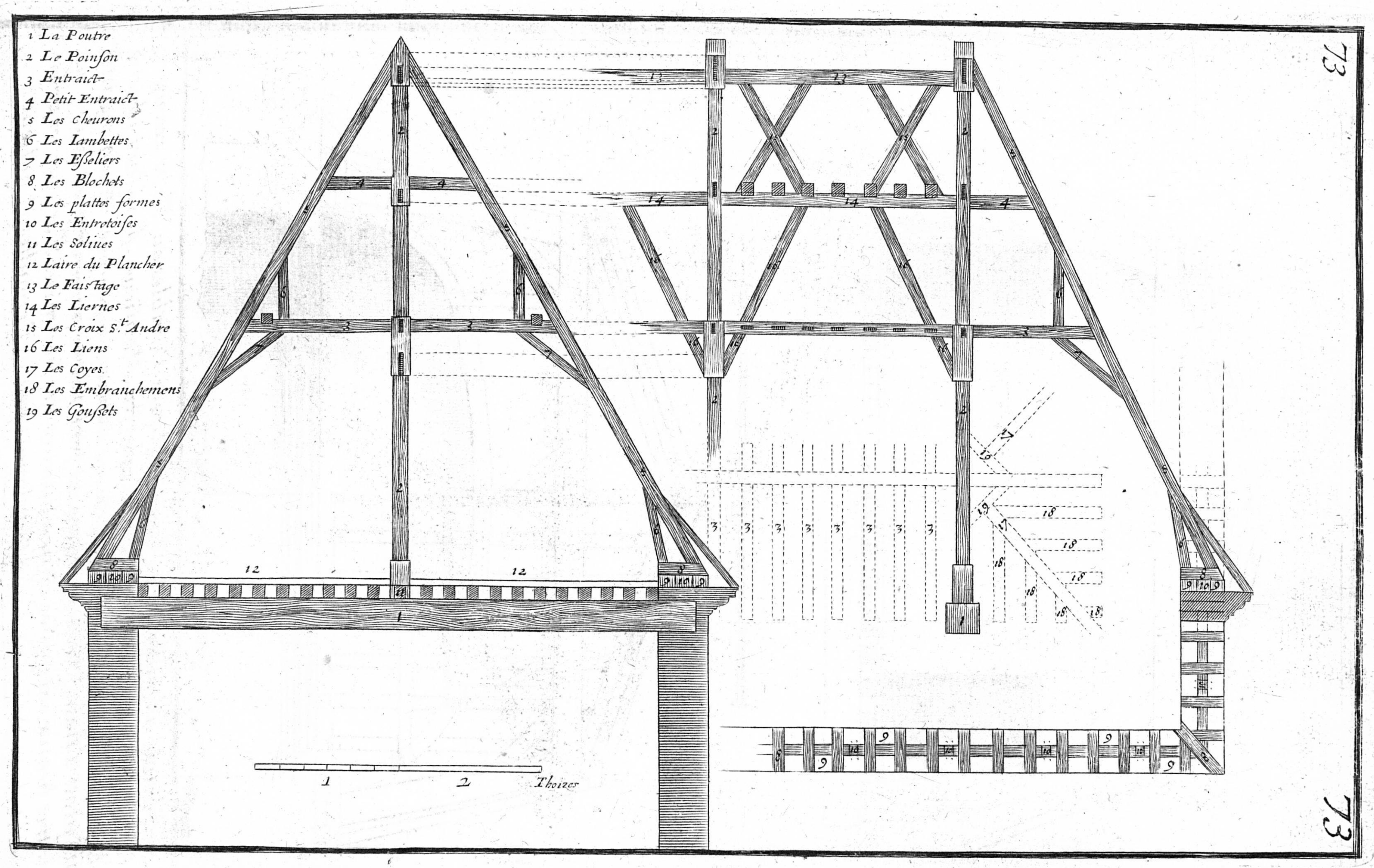
73
1 La Poutre
2 Le Poinſon
3 Entraict
4 Petit Entraict
5 Les cheurons
6 Les Iambettes
7 Les Eſſeliers
8 Les Blochets
9 Les plattes formes
10 Les Entretoiſes
11 Les Soliues
12 Laire du Plancher
13 Le Faiſtage
14 Les Liernes
15 Les Croix S.t Andre
16 Les Liens
17 Les Coyes.
18 Les Embranchemens
19 Les Gouſſets
1
2
Thoiſes
73

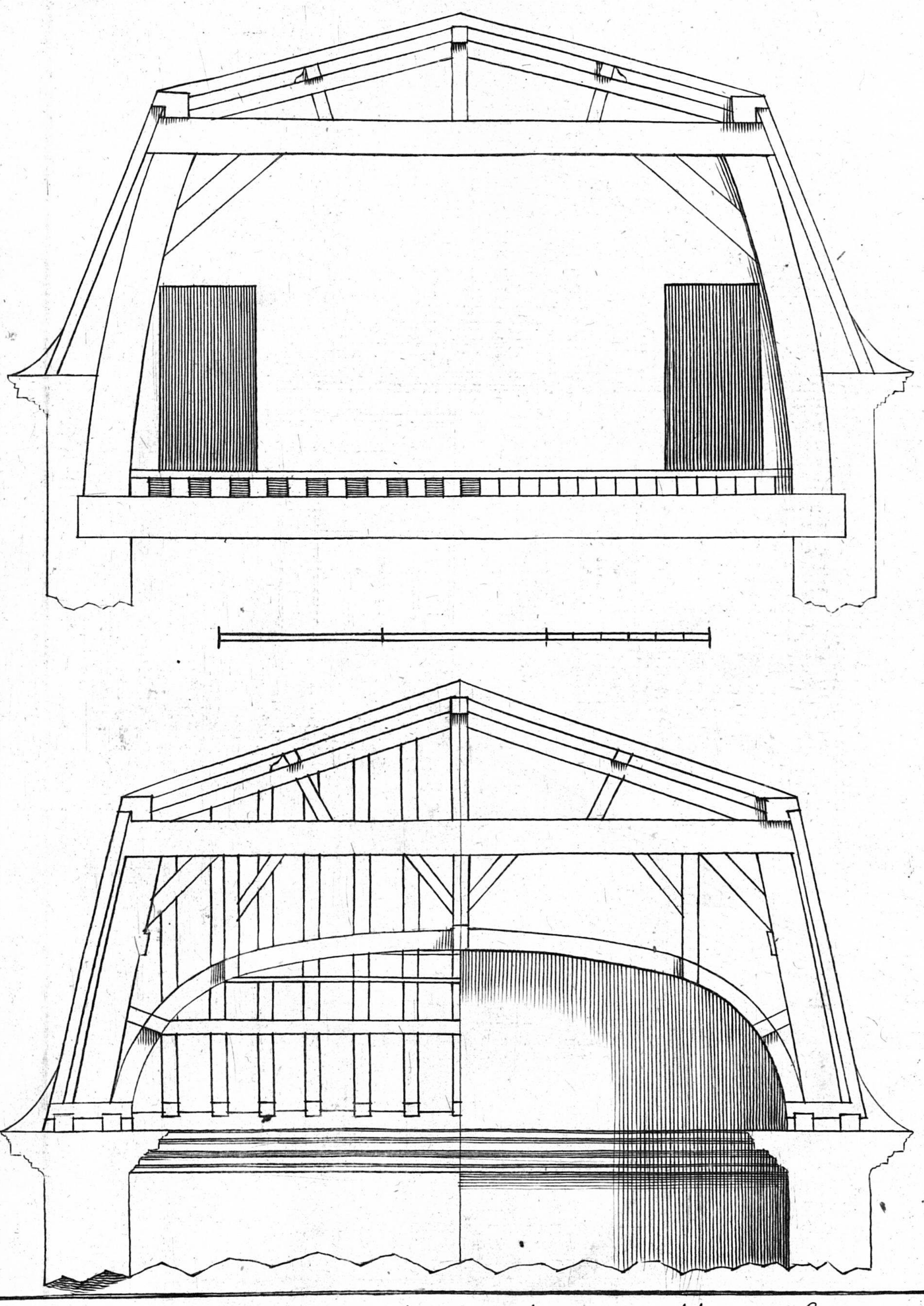

J'ay cru deuoir adiouter en ce liure quelques Combles ou Toits recoupez A la Mansarde ainsy nommez parceque feu Monſieur Manſart jllustre Architecte en est jnuenteur, ces Toits nous donnent à peu près les commoditez des Toits plats d'Italie. Cette maniere est fort vsitée presentement, et l'on en voit de tres beaux exemples dans plusieurs des bâtimens Royaux, et principalement dans ceux que l'on à fait depuis peu à Versailles et aillieurs.

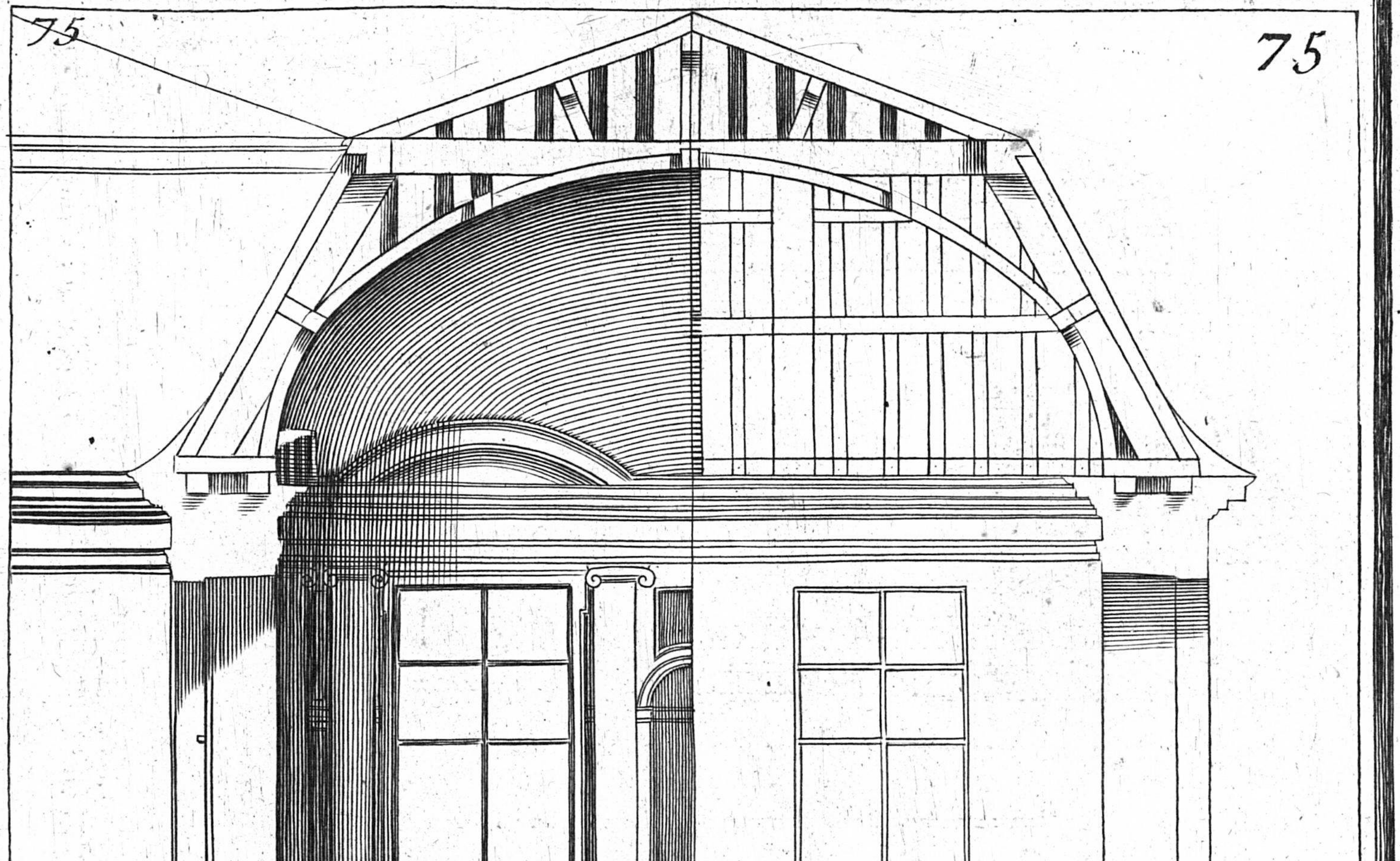

FIN DE LA I.re PARTIE

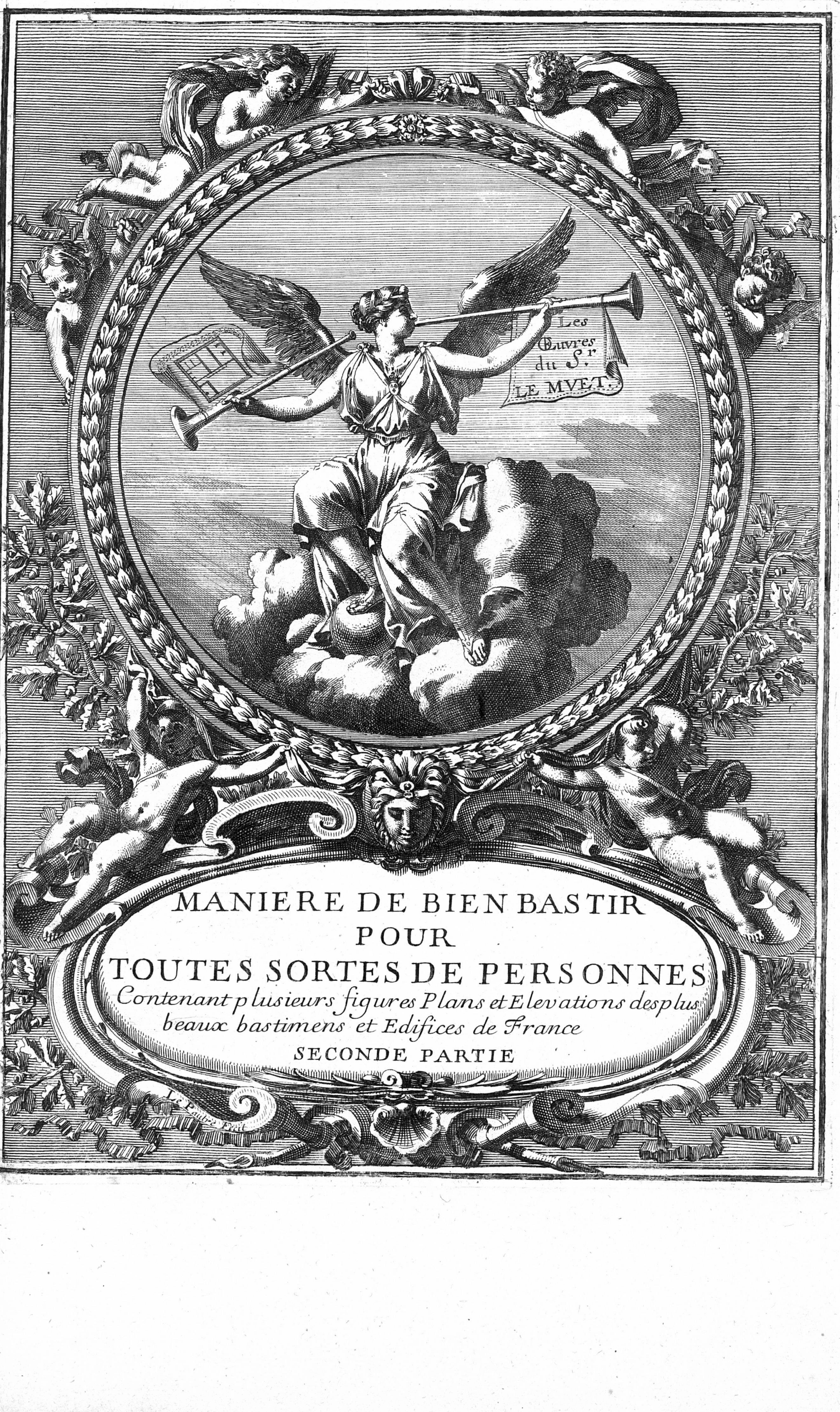
Les
Œuvres
du S.r
LE MVET.
MANIERE DE BIEN BASTIR
POUR
TOUTES SORTES DE PERSONNES
Contenant plusieurs figures Plans et Elevations des plus
beaux bastimens et Edifices de France
SECONDE PARTIE

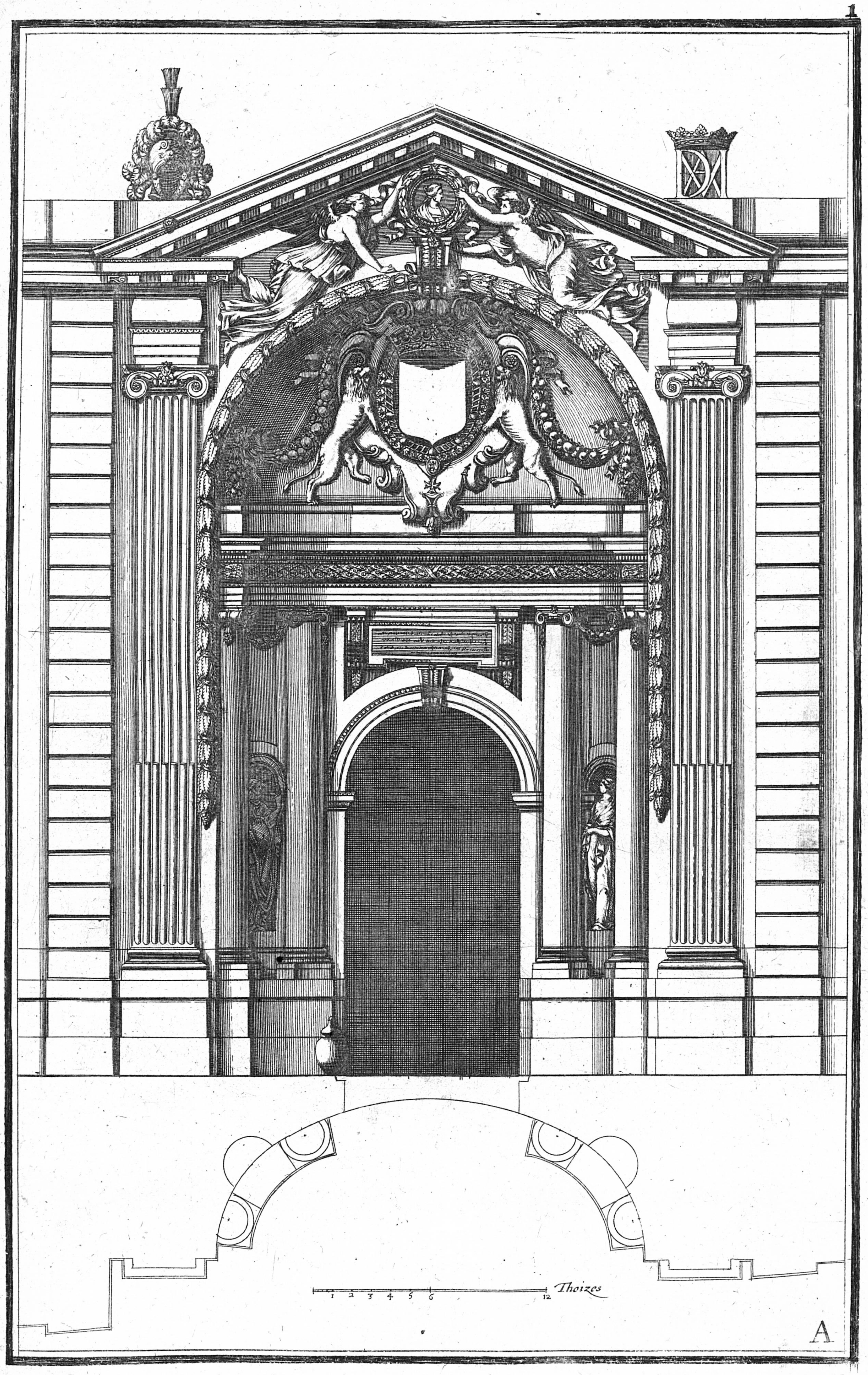
1 2 3 4 5 6 12 Thoizes
A

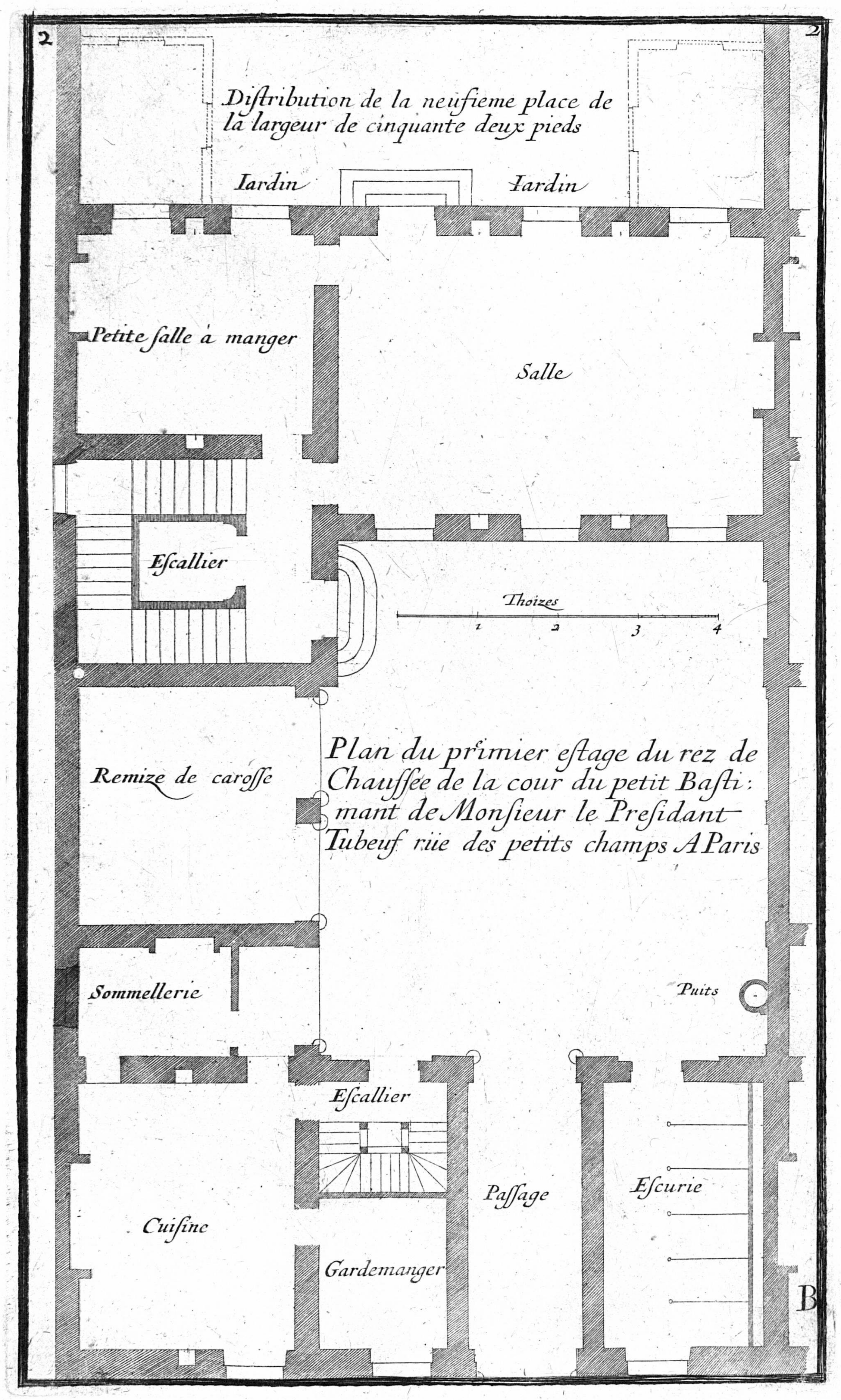
2
2
Diſtribution de la neuſieme place de
la largeur de cinquante deux pieds
Iardin
Iardin
Petite ſalle a manger
Salle
Eſcallier
Thoizes
1 2 3 4
Plan du primier eſtage du rez de
Chauſſee de la cour du petit Baſti:
mant de Monſieur le Preſidant
Tubeuf rüe des petits champs A Paris
Remize de caroſſe
Sommellerie
Puits
Eſcallier
Paſſage
Eſcurie
Cuiſine
Gardemanger
B

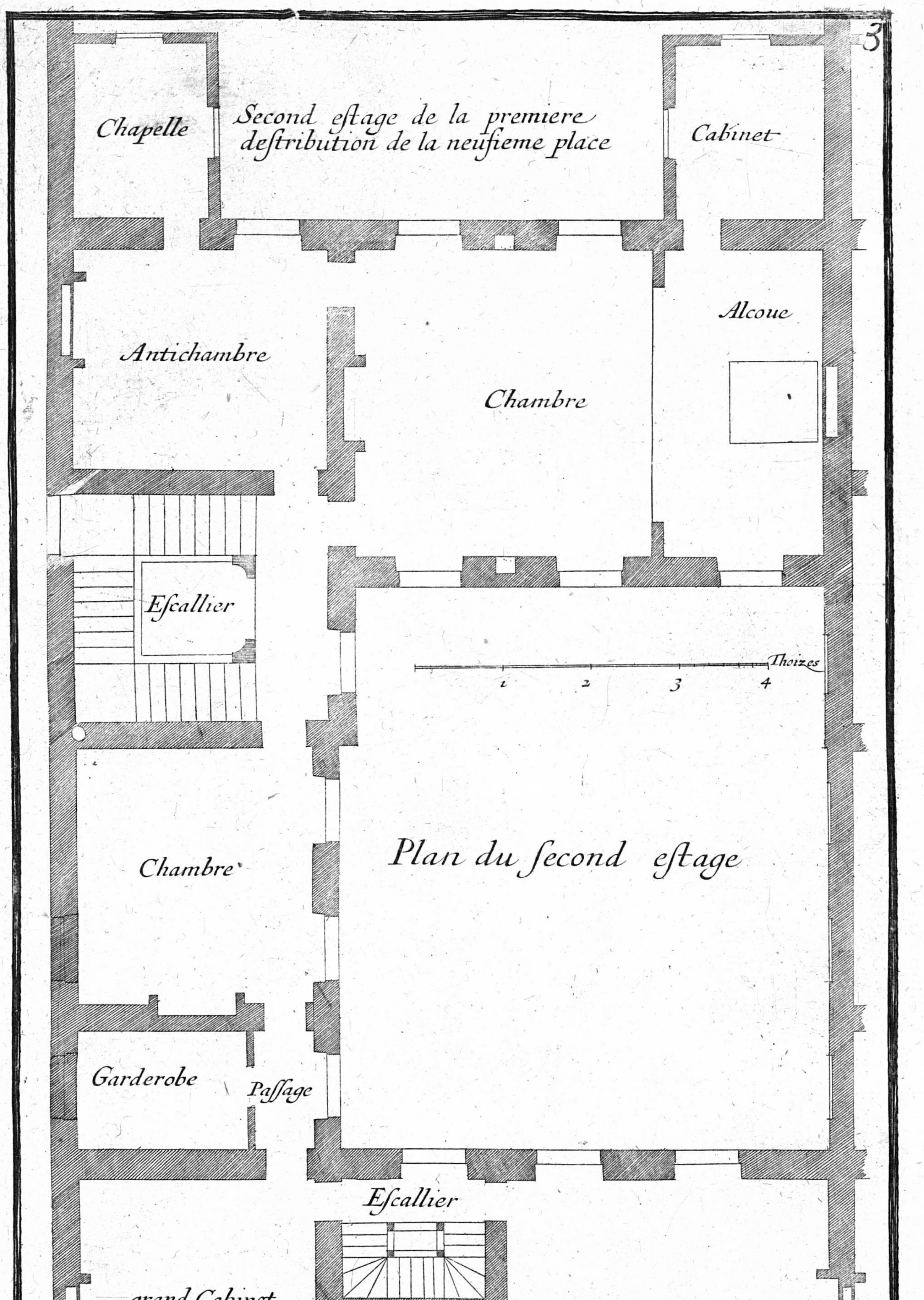
3
Chapelle
Second eſtage de la premiere
deſtribution de la neuſieme place
Cabinet
Alcoue
Antichambre
Chambre
Eſcallier
Thoizes
1 2 3 4
Plan du ſecond eſtage
Chambre
Garderobe
Paſſage
Eſcallier
grand Cabinet
ou Chambre
Garderobe
Chambre
C

FACE DV BASTIMANT DV COSTÈ DE LA COVR

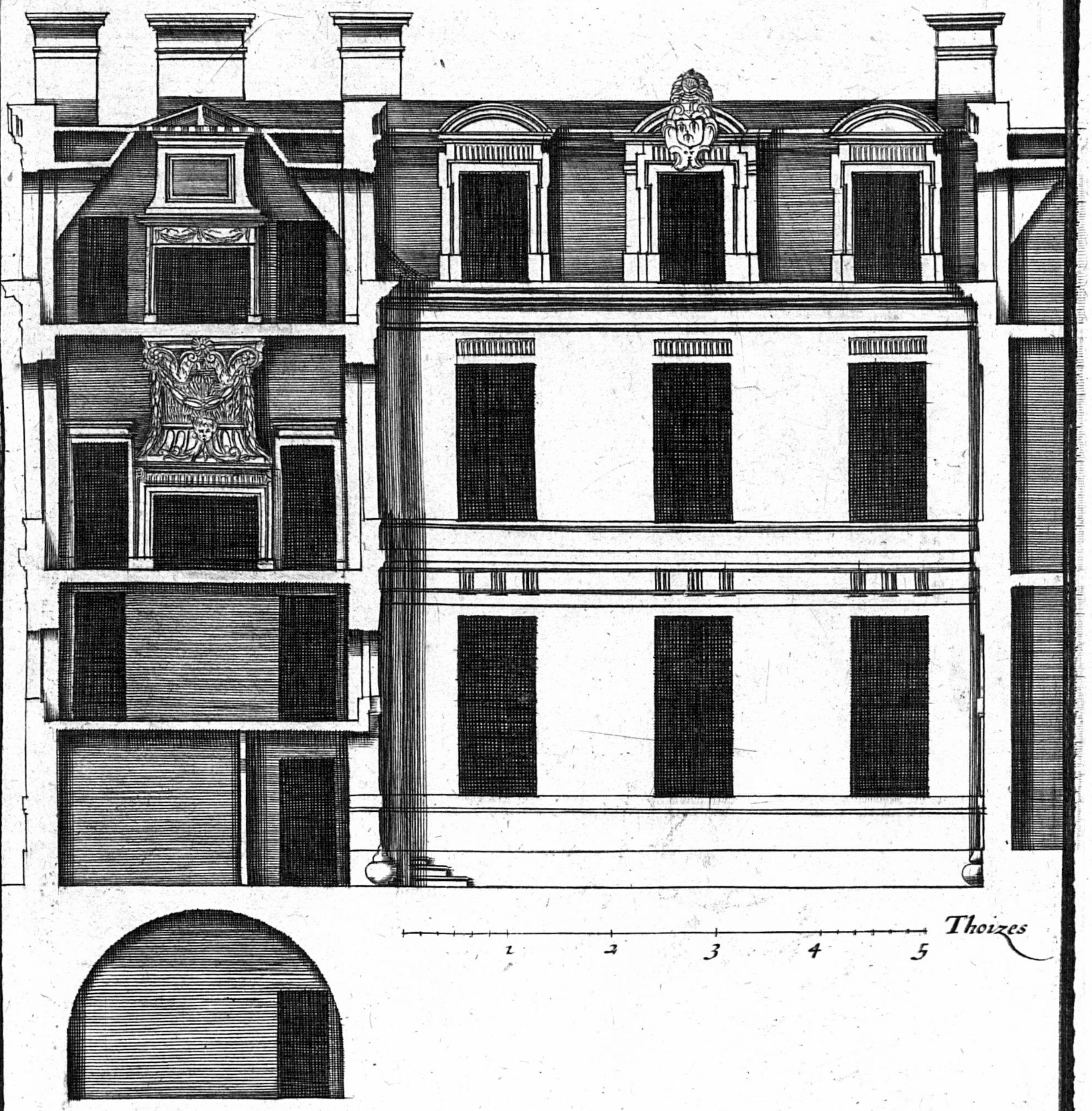

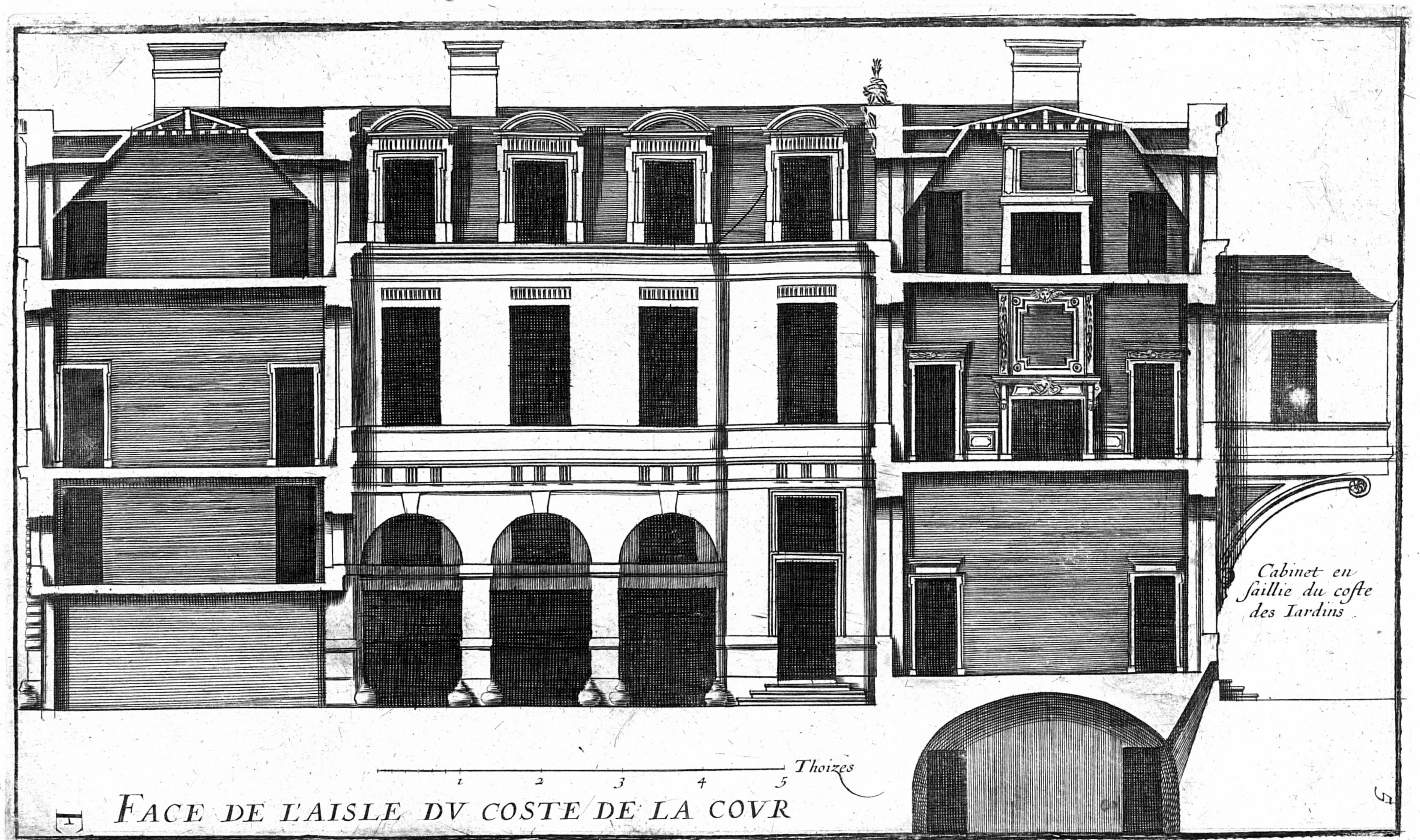

FACE DE L'AISLE DV COSTE DE LA COVR

5

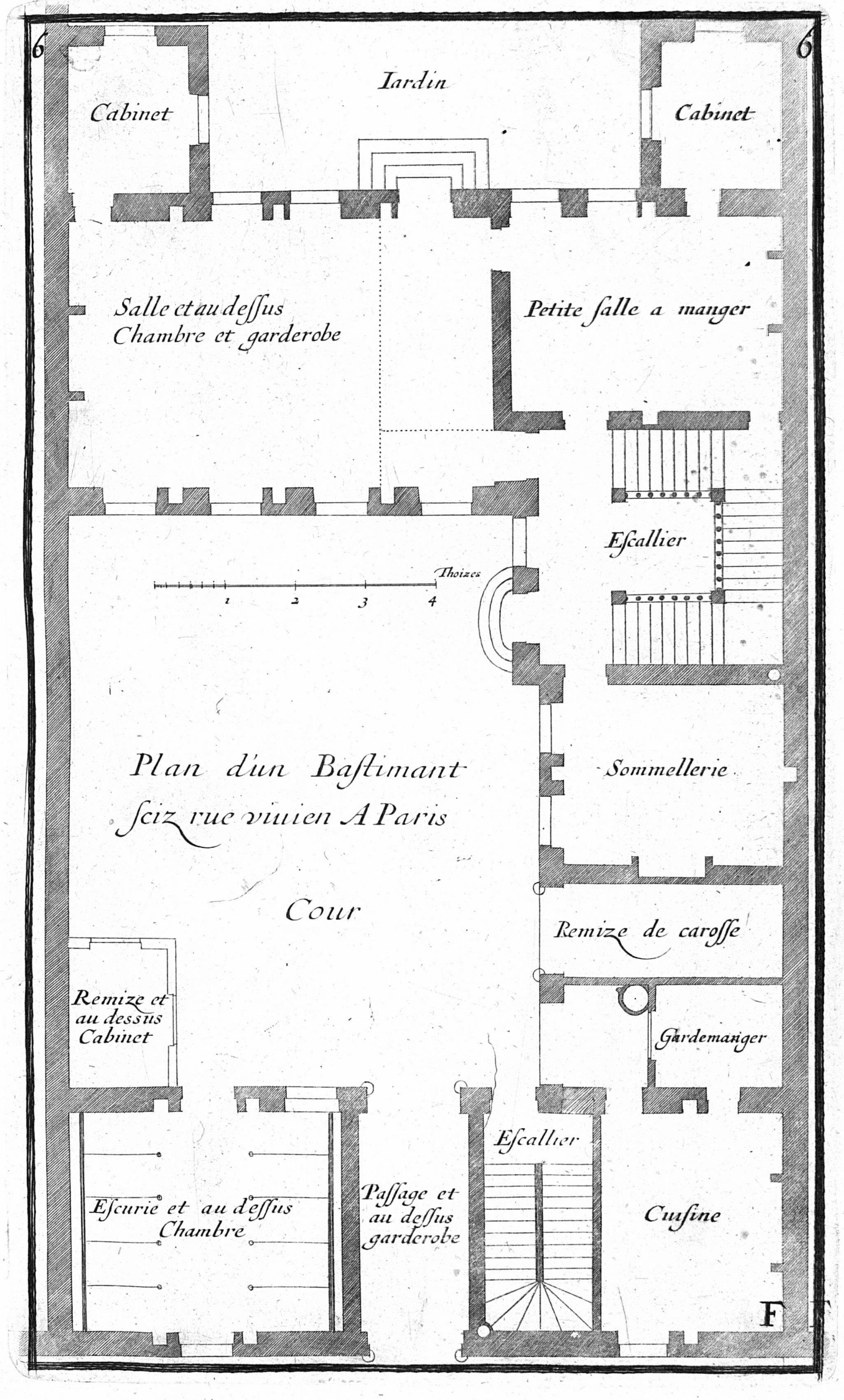
6
6
Iardin
Cabinet
Cabinet
Salle et au deſſus
Chambre et garderobe
Petite ſalle a manger
Eſcallier
Thoizes
1 2 3 4
Plan d'un Baſtimant
ſciz rue viuien A Paris
Sommellerie
Cour
Remize de caroſſe
Remize et
au dessus
Cabinet
Gardemanger
Eſcallier
Eſcurie et au deſſus
Chambre
Paſſage et
au deſſus
garderobe
Cuiſine
F

FACE DV BASTIMENT DV COSTE DE LA COVR

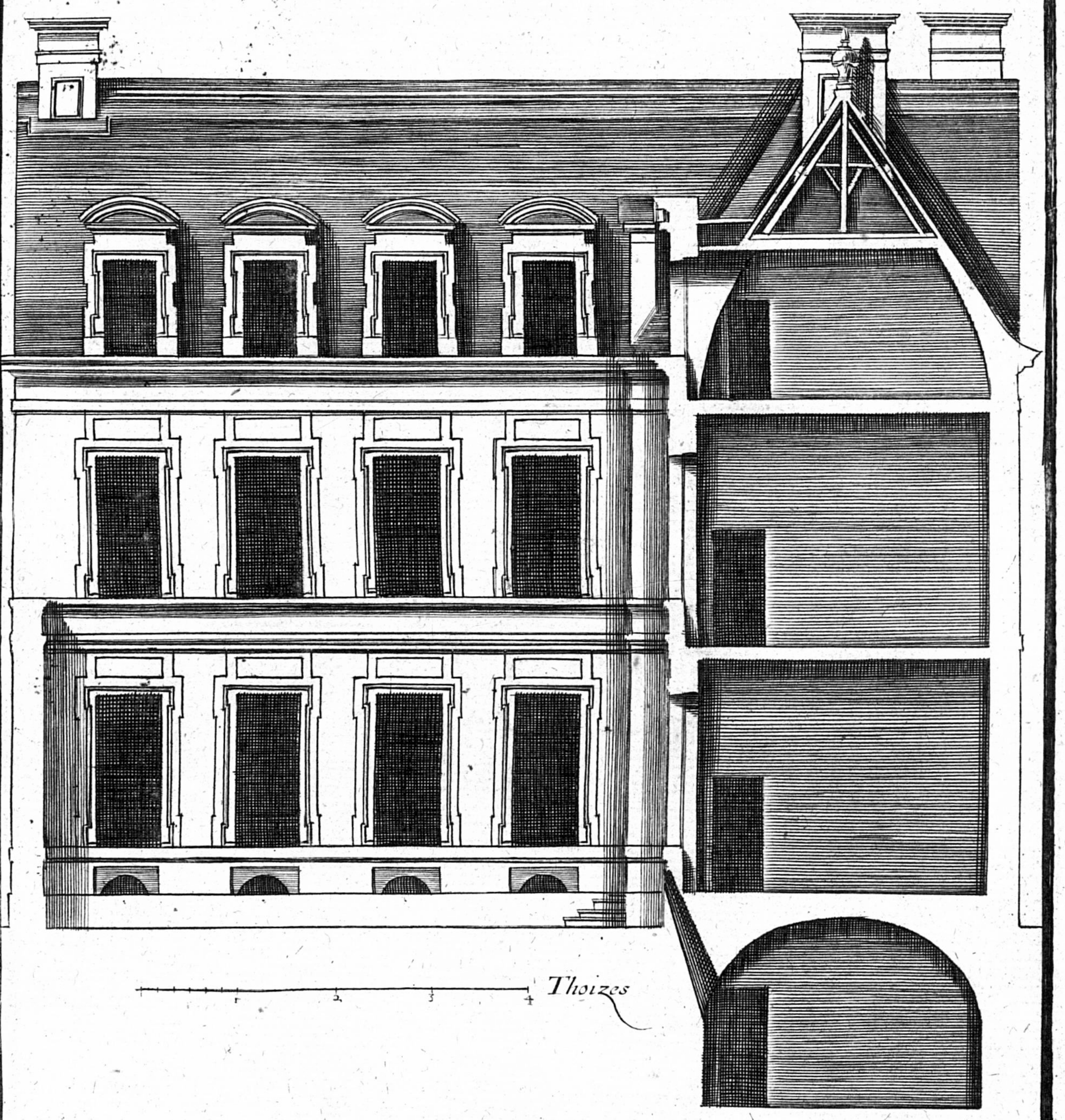

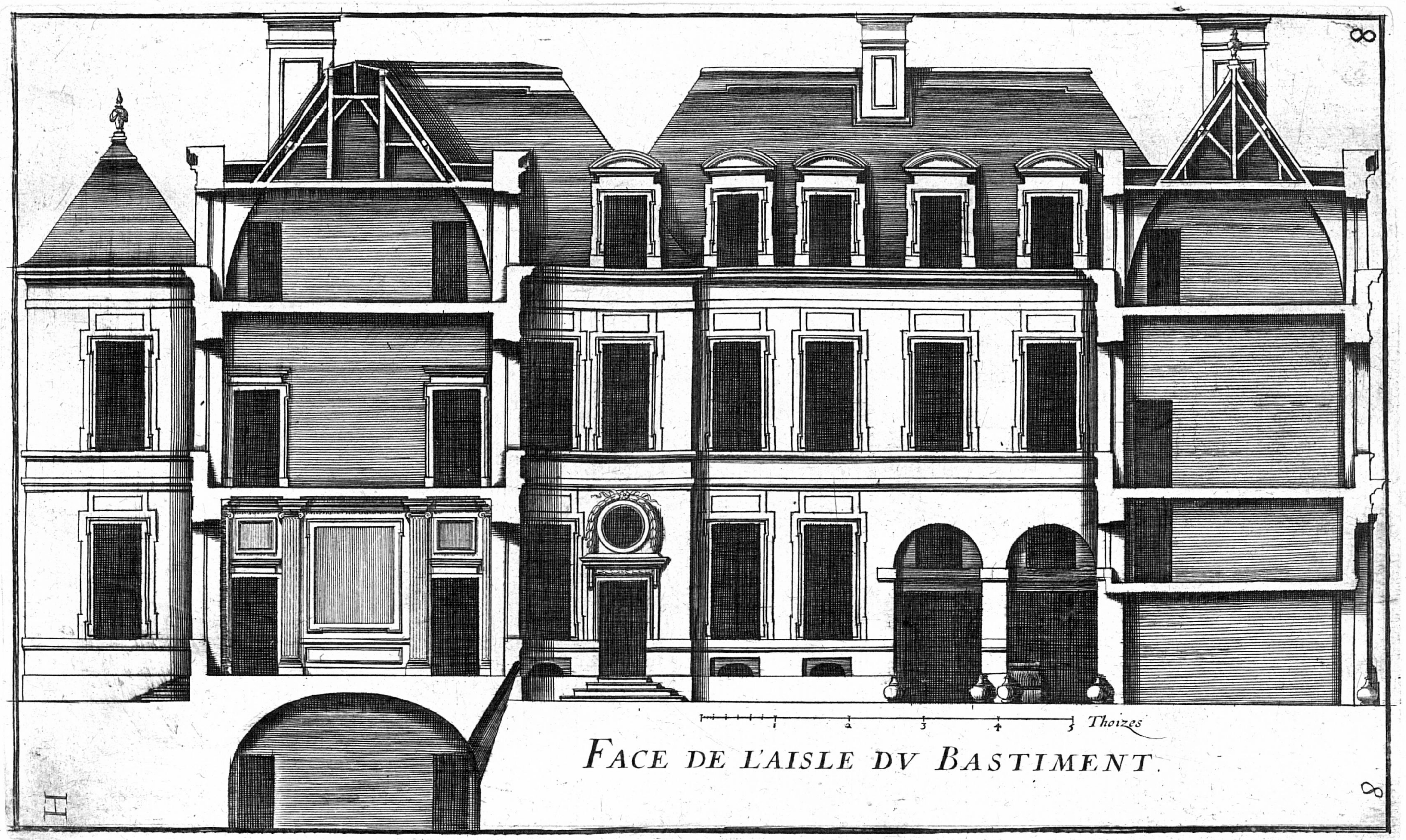

FACE DE L'AISLE DV BASTIMENT.

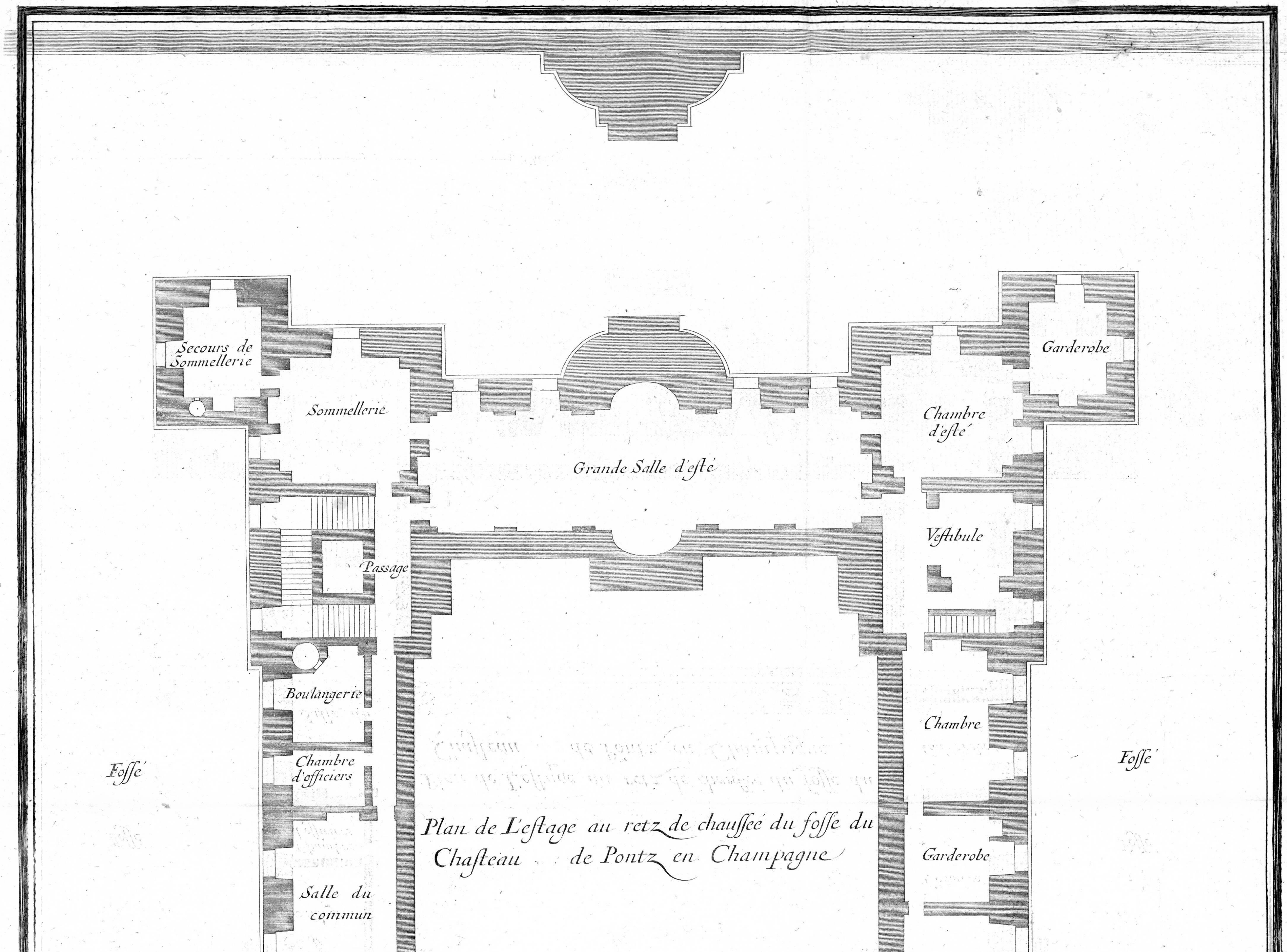
Plan de L'eſtage au retz de chauſſeé du foſſe du Chaſteau de Pontz en Champagne
Secours de Sommellerie
Sommellerie
Grande Salle d'eſté
Garderobe
Chambre d'eſté
Paſſage
Veſtibule
Boulangerie
Chambre d'officiers
Salle du commun
Chambre d'officiers
Chambre
Garderobe
Serre
Cuiſine
Lauoir
Gardemanger
Puits
Serre a mettre les fruits
Foſſé
Foſſé
Foſſé
Foſſé
Thoizes
I

ÉCOLE POLYTECHNIQUE
Université de Lausanne
BIBLIOTHÈQUE

A S 151

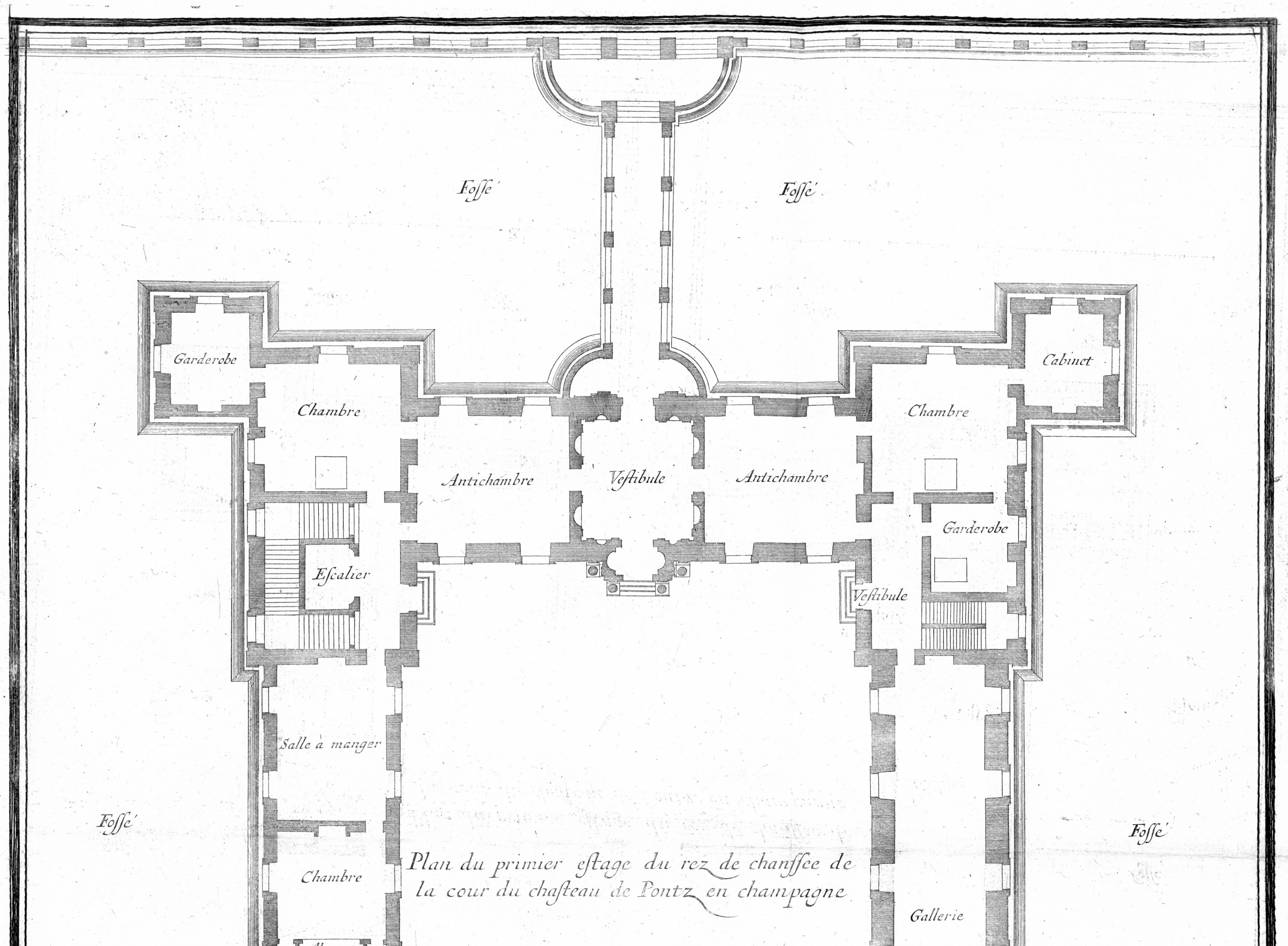
Foſſé
Foſſé
Garderobe
Chambre
Antichambre
Veſtibule
Antichambre
Chambre
Cabinet
Garderobe
Eſcalier
Veſtibule
Salle a manger
Foſſé
Foſſé
Plan du primier eſtage du rez de chauſſee de la cour du chaſteau de Pontz en champagne
Chambre
Gallerie
Alcoue
Garderobe
cour
Alcoue
Garderobe
Portier
chambre
Cabinet
chapelle
foſſé
foſſé
1 2 3 4 5 6 7 8 9 10 11 12 13 14 15 thoiſes

ÉCOLE POLYTECHNIQUE
Université de Lausanne
BIBLIOTHÈQUE
AS 151

FACE DV MVR D'ARCHITECTVRE ET PORTAIL DE L'ENTREE AV DEDANS DE L'ANTICOVR DV CHASTEAV DE PONTZ

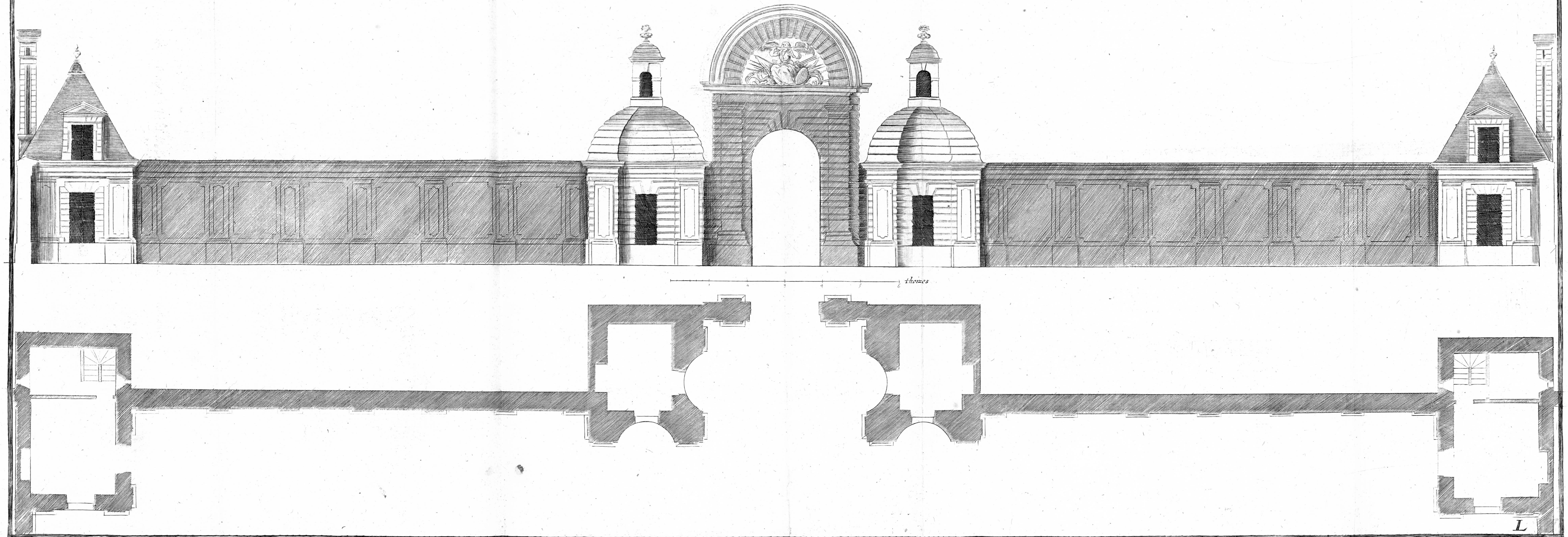

L

ÉCOLE POLYTECHNIQUE
Université de Lausanne
BIBLIOTHÈQUE
AS 151

FACE DV COSTÉ DE LA COVR DV CHASTEAV DE PONTZ AVEC LA TERRASSE DE L'ENTRÉE ET PAVILLON SVR LE DEVANT

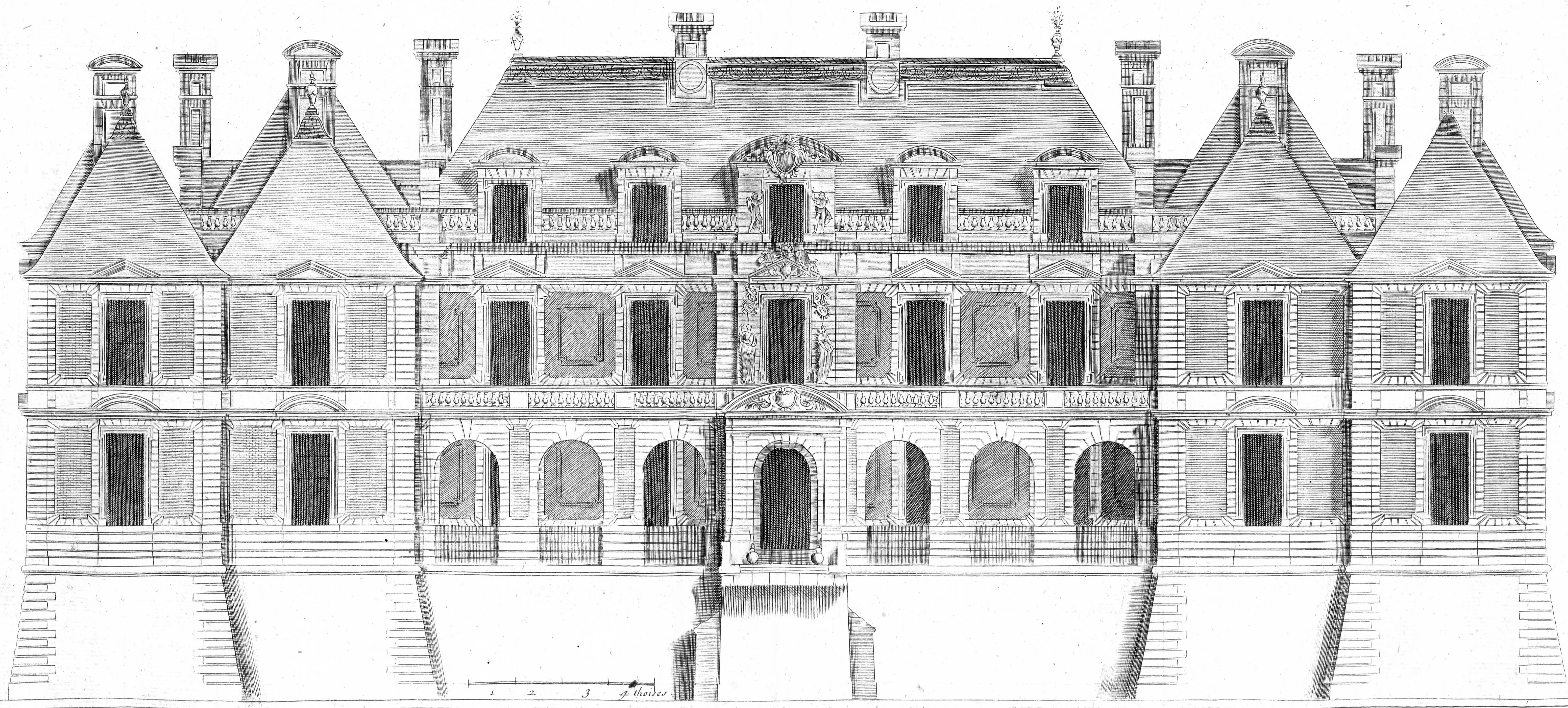

ÉCOLE POLYTECHNIQUE
Université de Lausanne
BIBLIOTHÈQUE
A 2 151

FACE DV COSTÉ DE LA COVR DV CHASTEAV DE PONTZ EN CHAMPAGNE

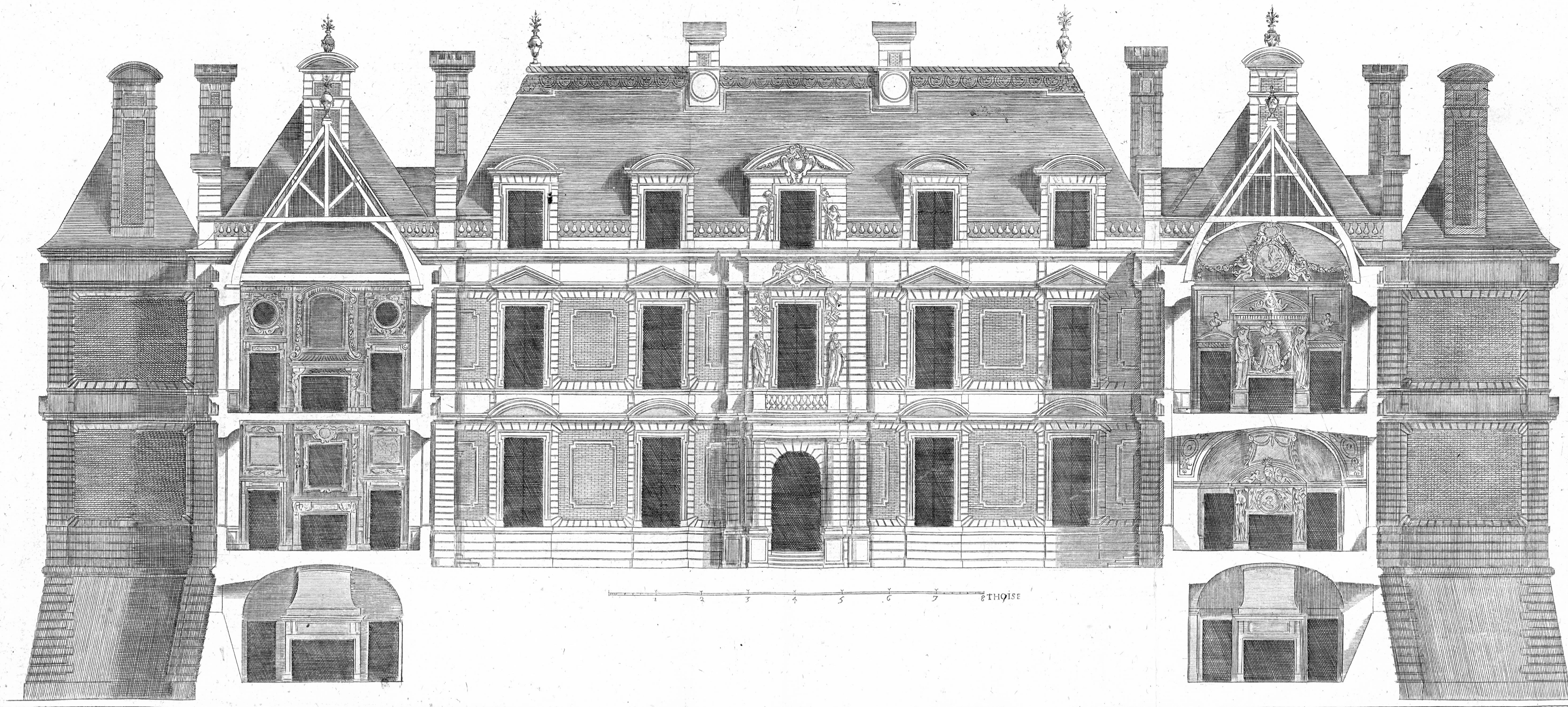

N

ÉCOLE POLYTECHNIQUE
Université de Lausanne
BIBLIOTHÈQUE
AS 151

FACE DE LAISLE DV COSTÉ DE LA COVR DV CHASTEAV DE PONTZ

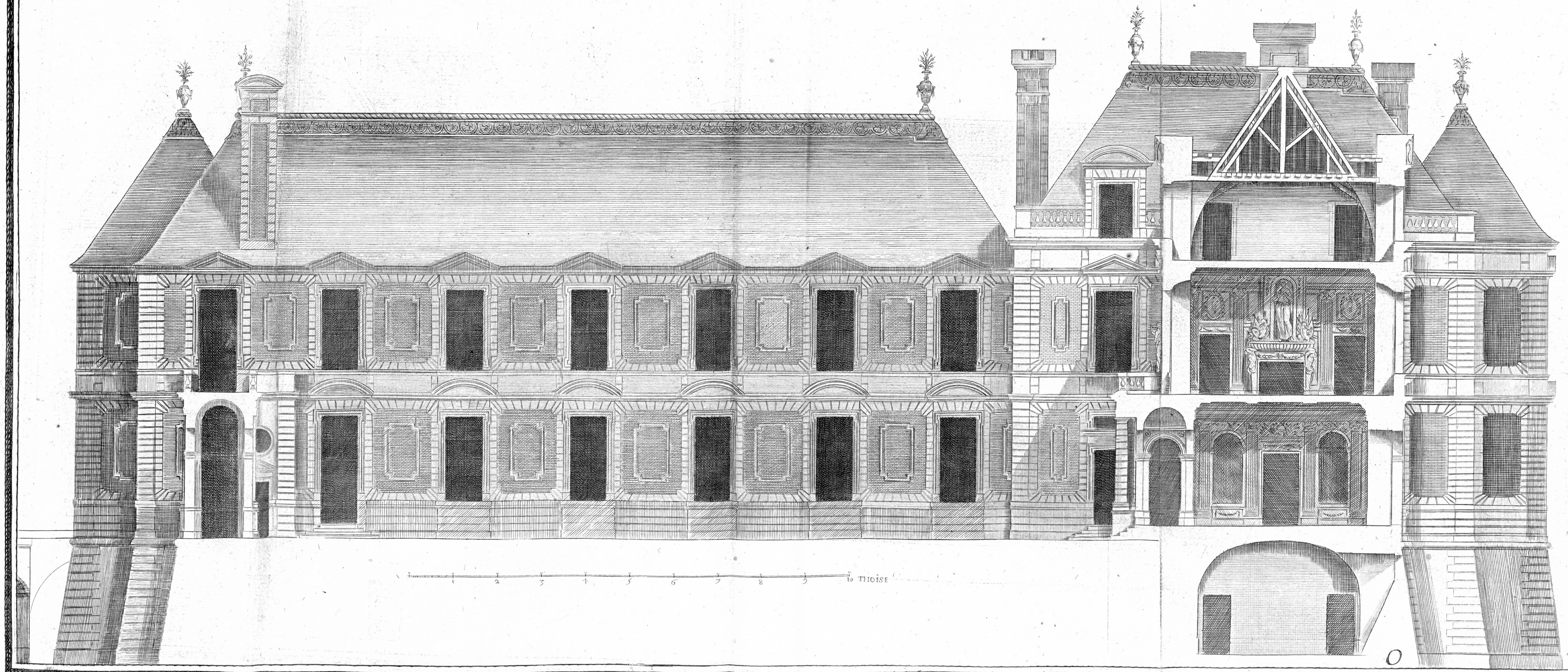

ÉCOLE POLYTECHNIQUE
Université de Lausanne
BIBLIOTHÈQUE
AS 151

FACÉ DV COSTÉ DV PARTERRE DV CHASTEAV DE PONTZ EN CHAMPAGNE

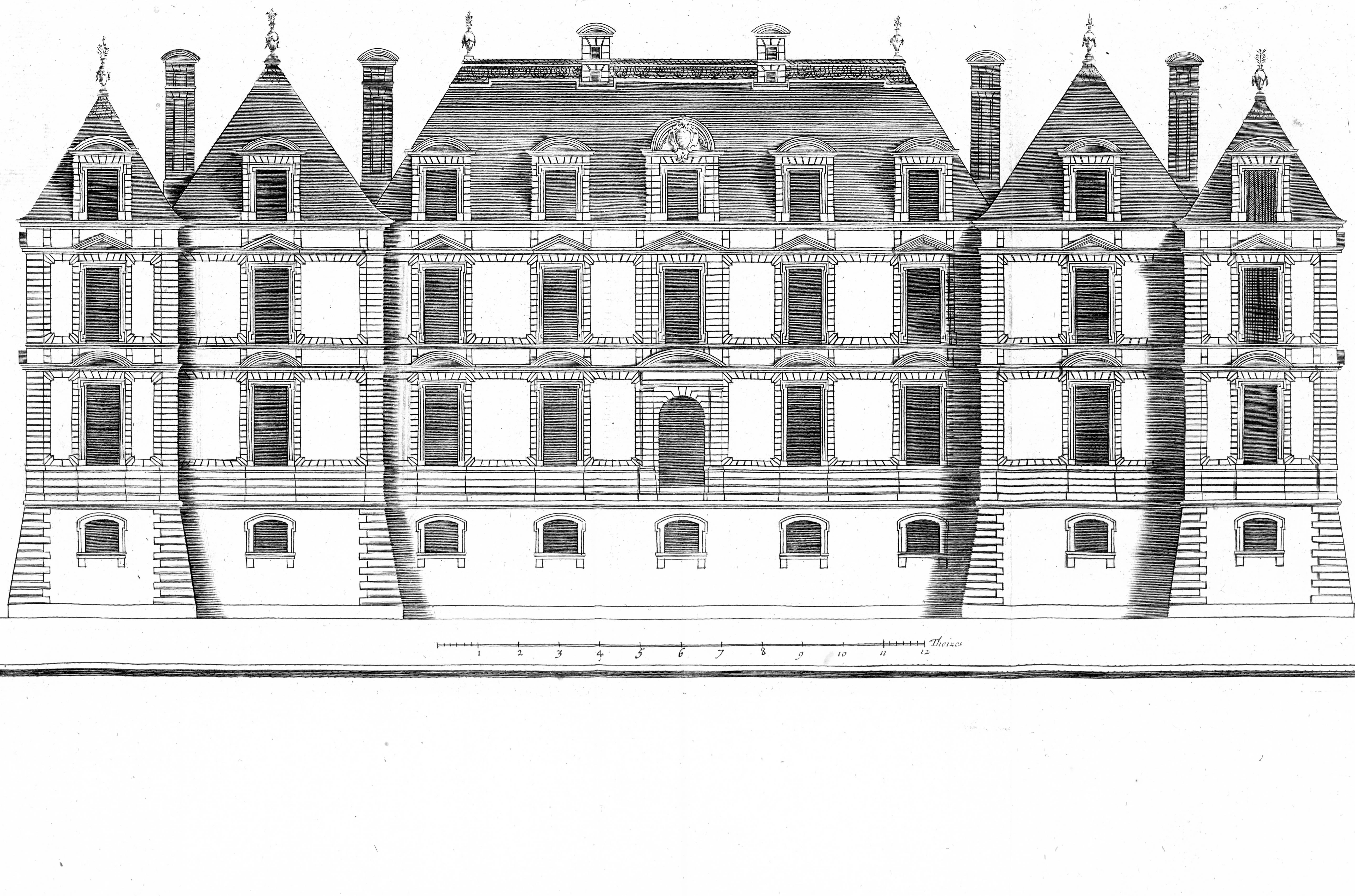

P.

ÉCOLE POLYTECHNIQUE
Université de Lausanne
BIBLIOTHÈQUE
AS 151

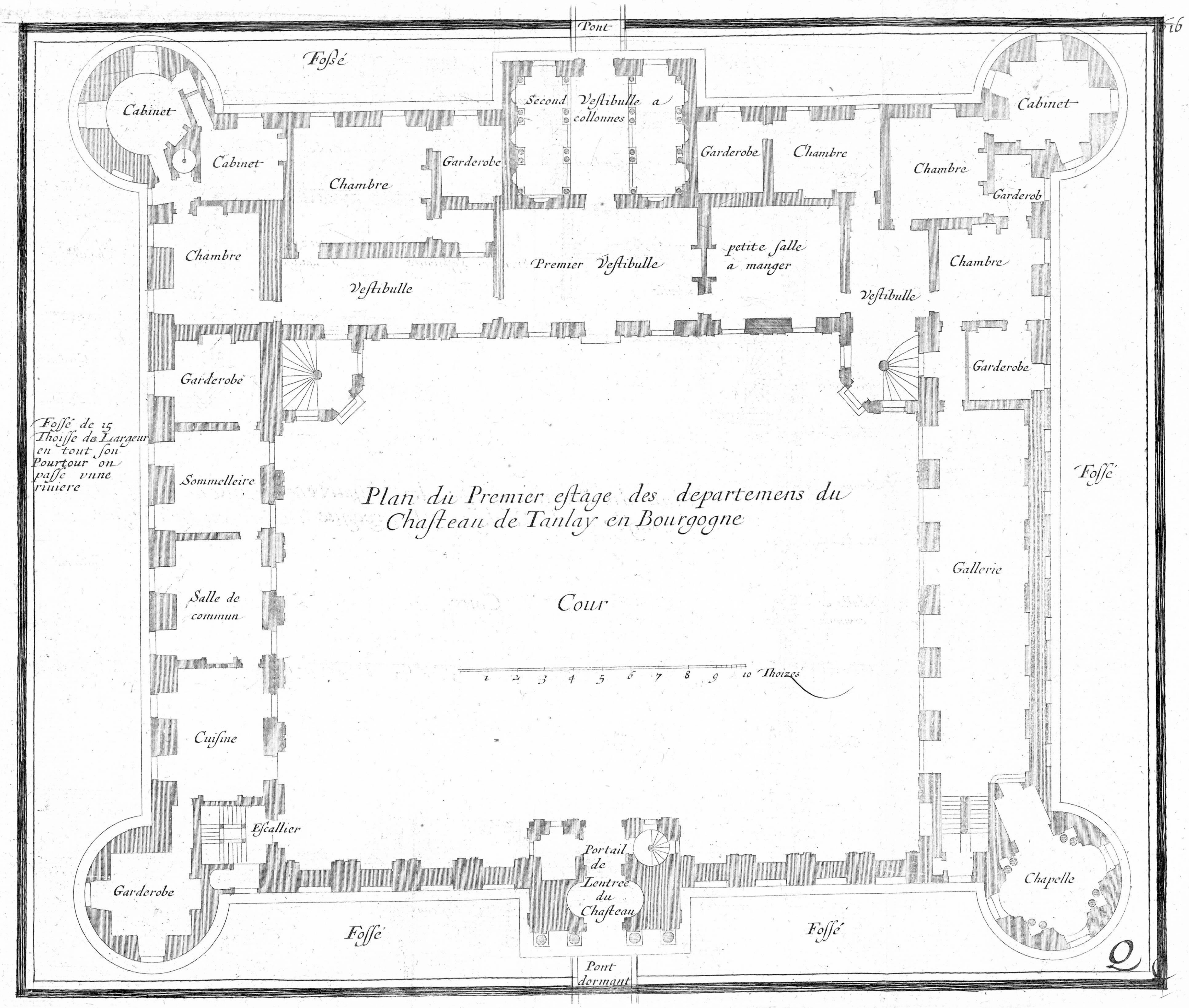
Plan du Premier eſtage des departemens du Chaſteau de Tanlay en Bourgogne
Cour
Pont
Foſſé
Cabinet
Cabinet
Chambre
Garderobe
Second Veſtibulle a collonnes
Garderobe
Chambre
Chambre
Cabinet
Garderob
Chambre
Veſtibulle
Premier Veſtibulle
petite ſalle a manger
Veſtibulle
Chambre
Garderobe
Garderobe
Foſſé de 15 Thoiſſe de Largeur en tout ſon Pourtour on paſſe vnne riuiere
Sommelleire
Salle de commun
Cuiſine
Eſcallier
Garderobe
Foſſé
Gallerie
1 2 3 4 5 6 7 8 9 10 Thoizes
Portail de Lentrée du Chaſteau
Chapelle
Foſſé
Foſſé
Pont dormant

Q

ÉCOLE POLYTECHNIQUE
Université de Lausanne
BIBLIOTHÈQUE
AS 151

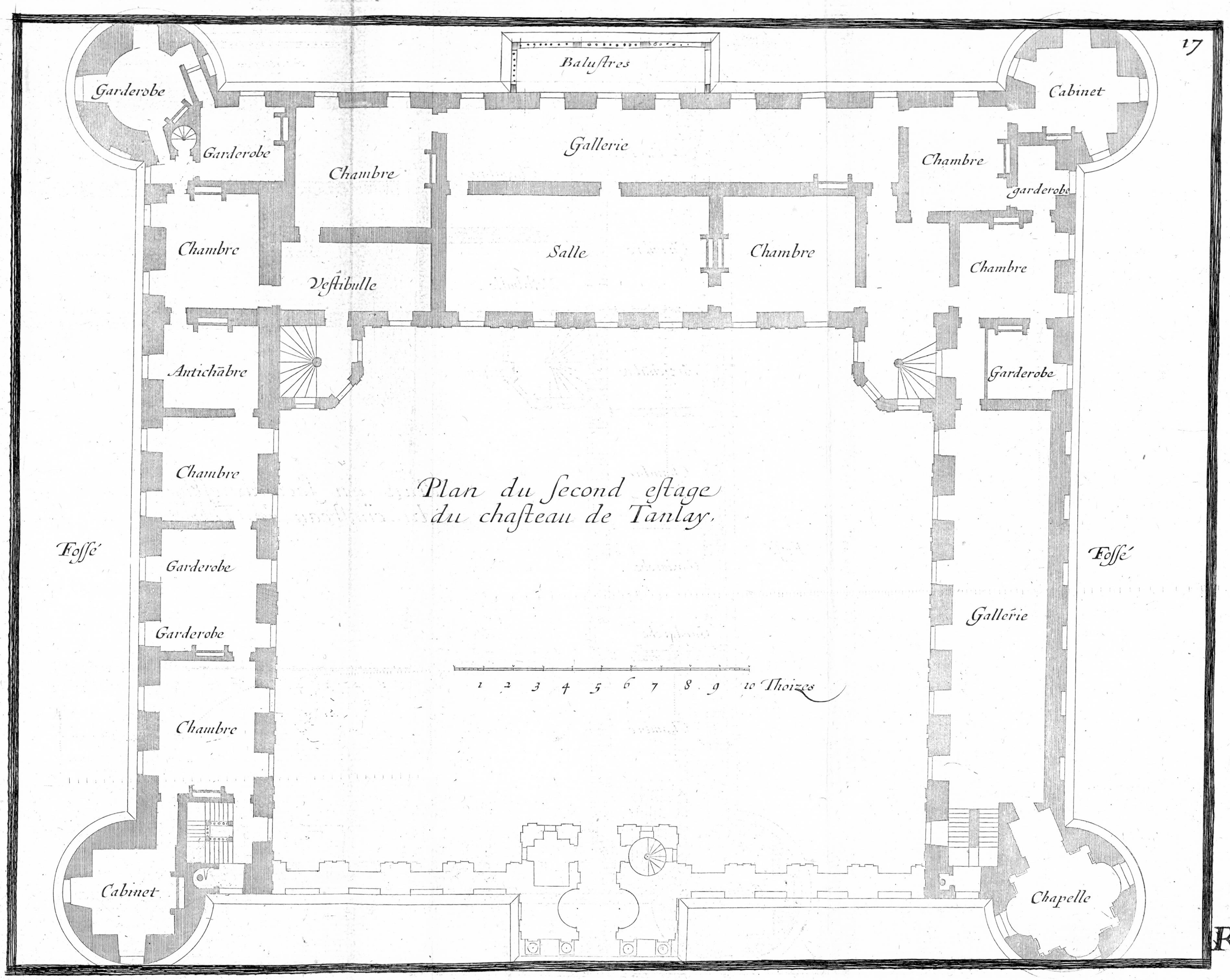
17
Baluſtres
Garderobe
Garderobe
Chambre
Gallerie
Chambre
Cabinet
garderobe
Chambre
Veſtibulle
Salle
Chambre
Chambre
Antichãbre
Garderobe
Plan du ſecond eſtage
du chaſteau de Tanlay.
Chambre
Foſſé
Foſſé
Garderobe
Gallerie
Garderobe
1 2 3 4 5 6 7 8 9 10 Thoizes
Chambre
Cabinet
Chapelle

R

ÉCOLE POLYTECHNIQUE
Université de Lausanne
BIBLIOTHÈQUE
AS 151

18

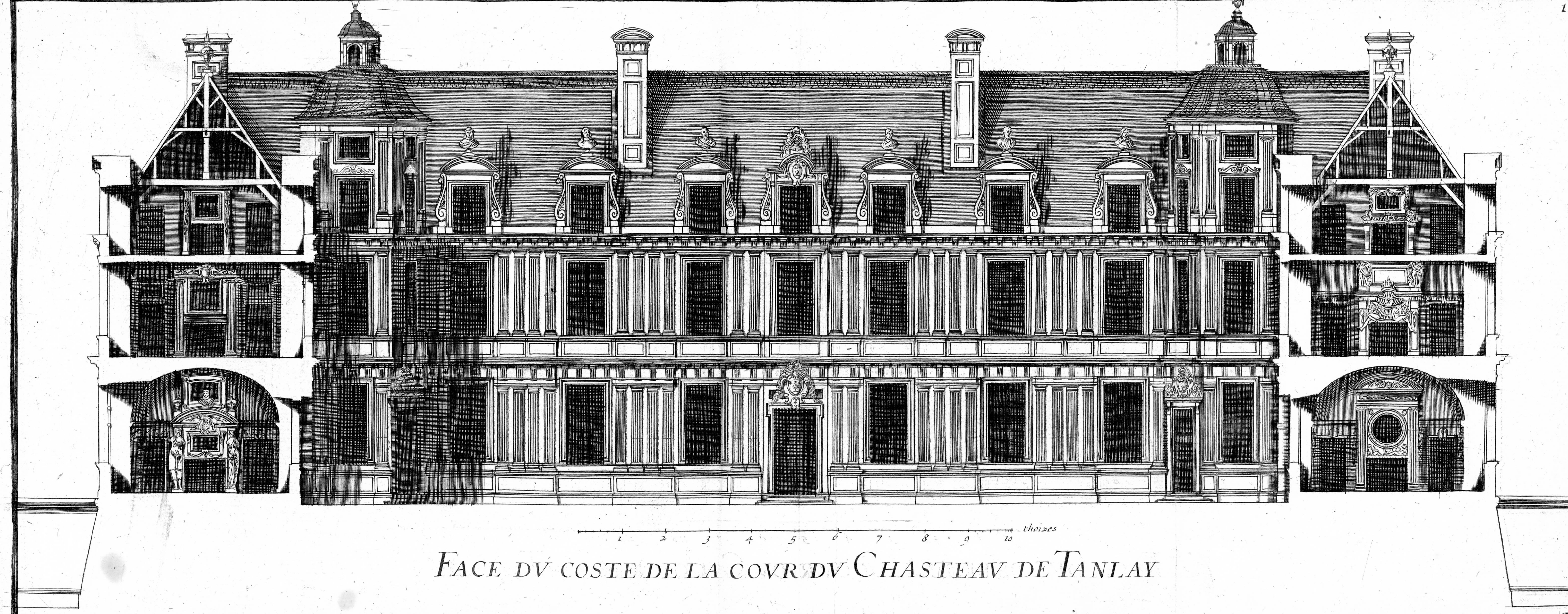

FACE DV COSTE DE LA COVR DV CHASTEAV DE TANLAY

ÉCOLE POLYTECHNIQUE
Université de Lausanne
BIBLIOTHÈQUE
AS 151

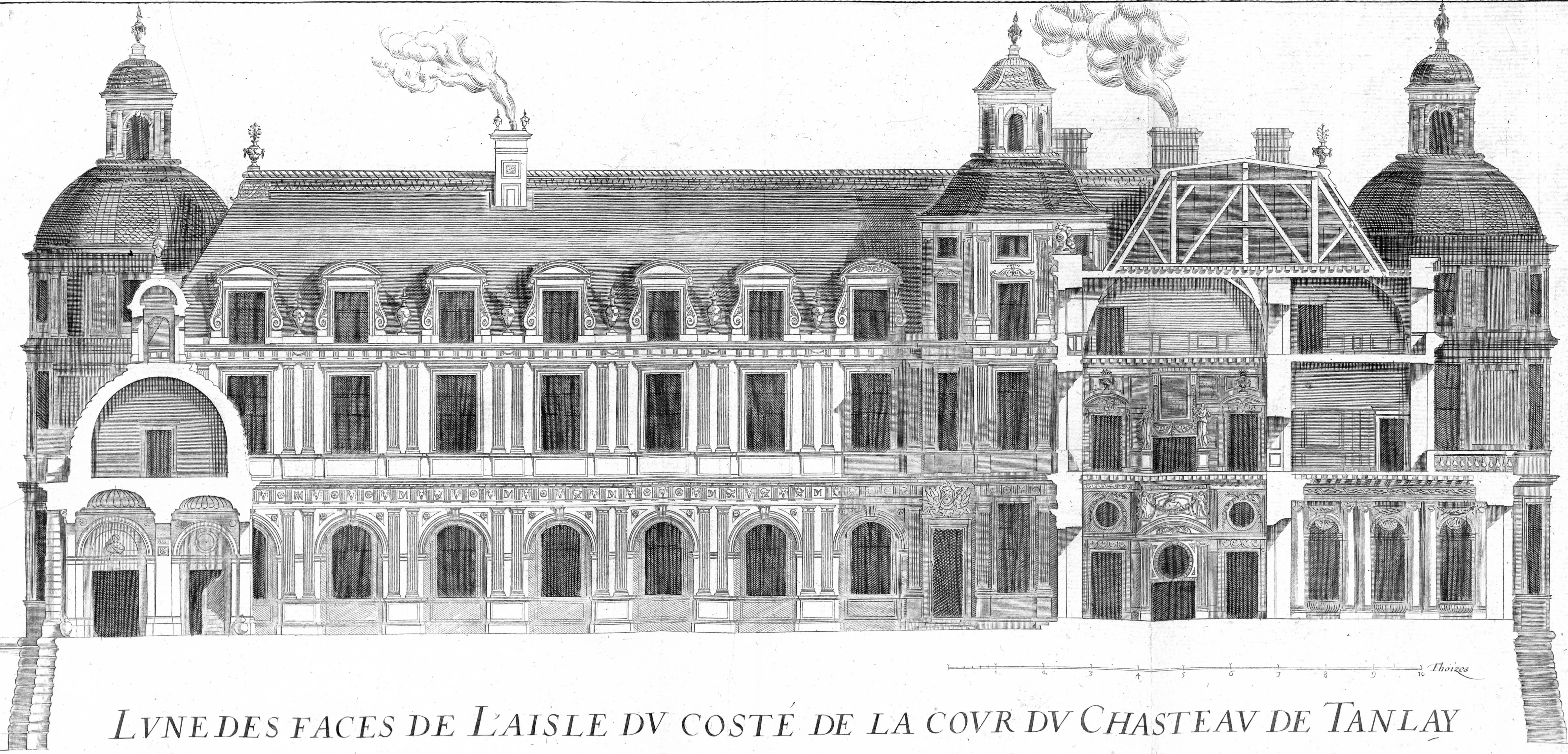

LVNE DES FACES DE L'AISLE DV COSTÉ DE LA COVR DV CHASTEAV DE TANLAY

T

ÉCOLE POLYTECHNIQUE
Université de Lausanne
BIBLIOTHÈQUE
AS 151

FACE DV COSTÉ DV PARTERRE DV CHASTEAV DE TANLAY

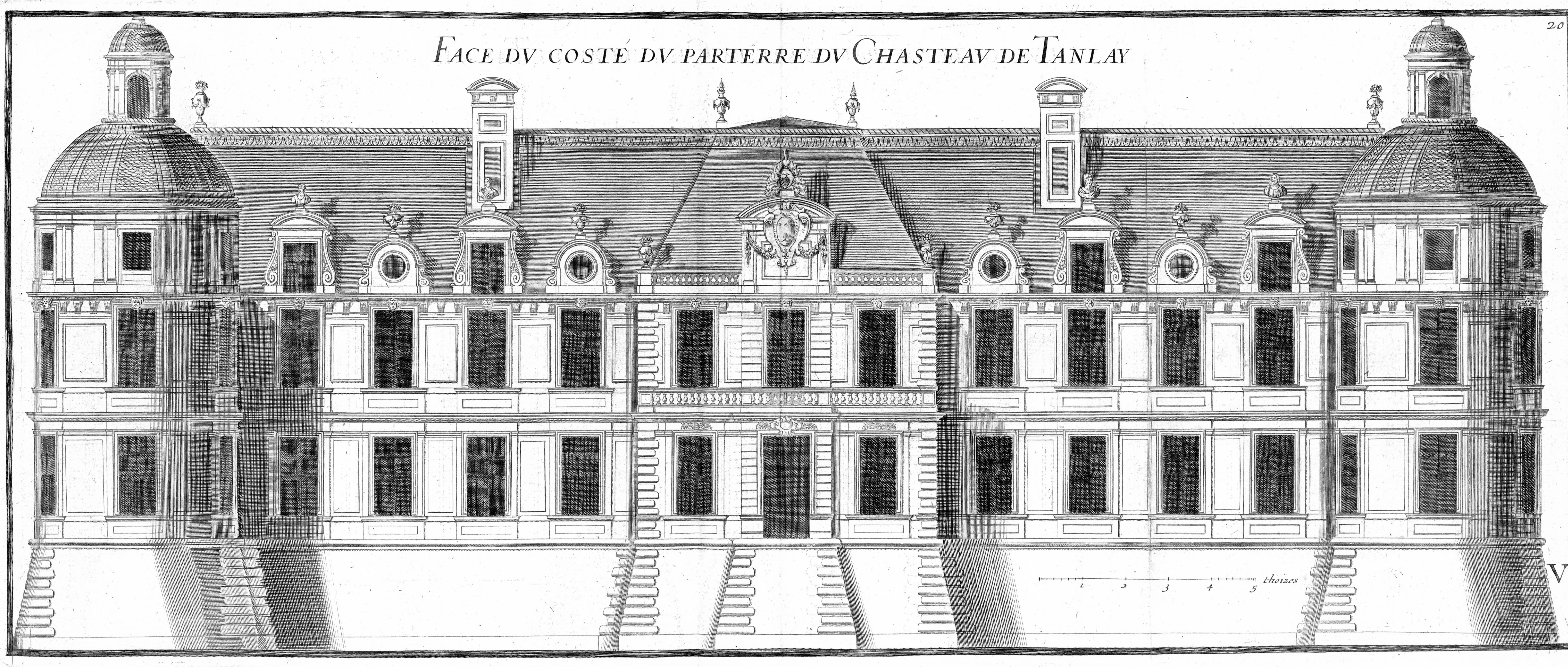

ÉCOLE POLYTECHNIQUE
Université de Lausanne
BIBLIOTHÈQUE
AS 151

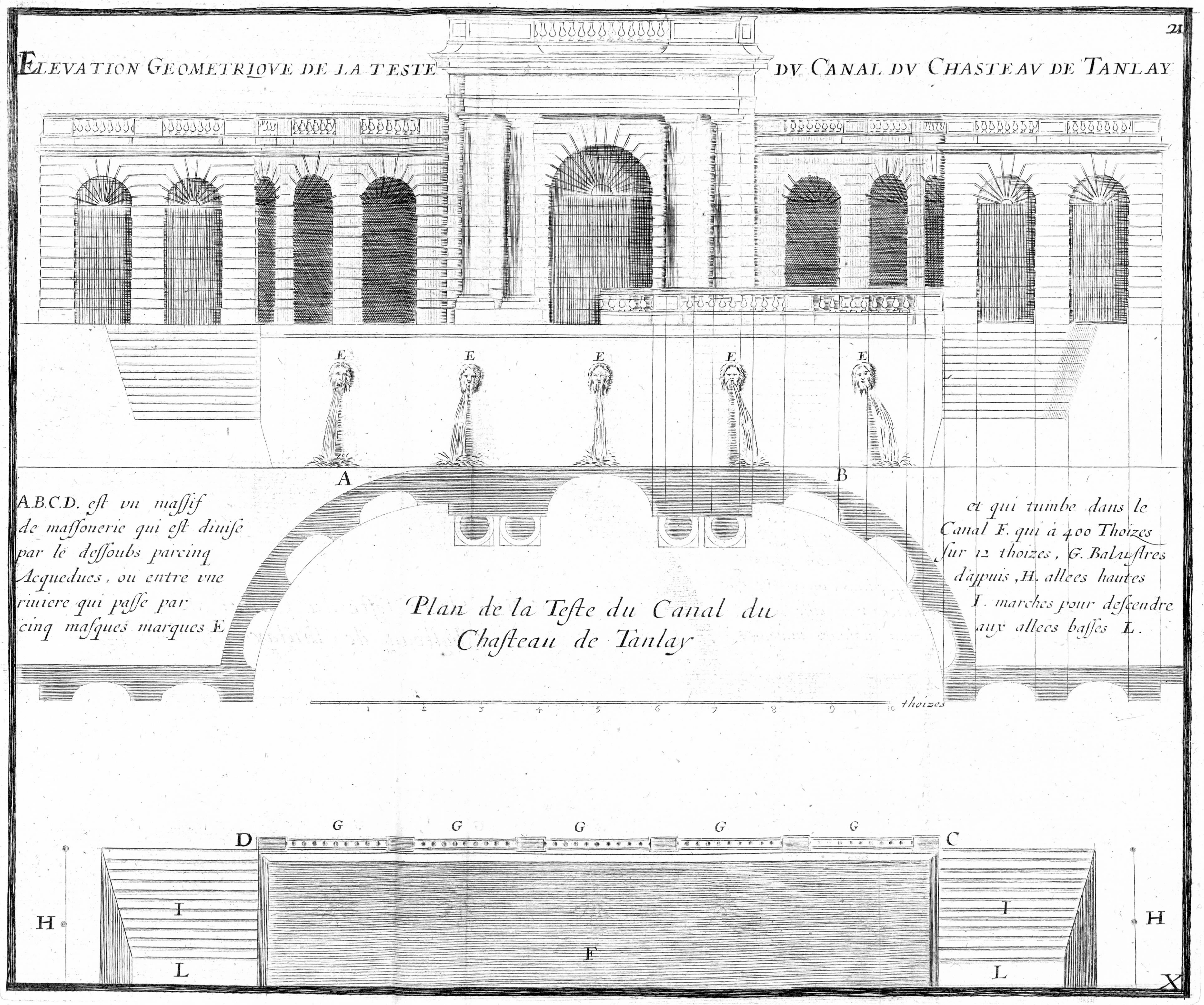
21
ELEVATION GEOMETRIQVE DE LA TESTE DV CANAL DV CHASTEAV DE TANLAY
E
E
E
E
E
A
B
A.B.C.D. eſt vn maſſif de maſſonerie qui eſt diuiſe par le deſſoubs parcinq Acqueducs, ou entre vne riuiere qui paſſe par cinq maſques marques E
et qui tumbe dans le Canal F. qui à 400 Thoizes ſur 12 thoizes, G. Baluſtres d'appuis, H. allees hautes I. marches pour deſcendre aux allees baſſes L.
Plan de la Teſte du Canal du Chaſteau de Tanlay
1 2 3 4 5 6 7 8 9 10 thoizes
G
G
G
G
G
D
C
H
I
I
H
F
L
L
X

ÉCOLE POLYTECHNIQUE
Université de Lausanne
BIBLIOTHÈQUE
AS 1151

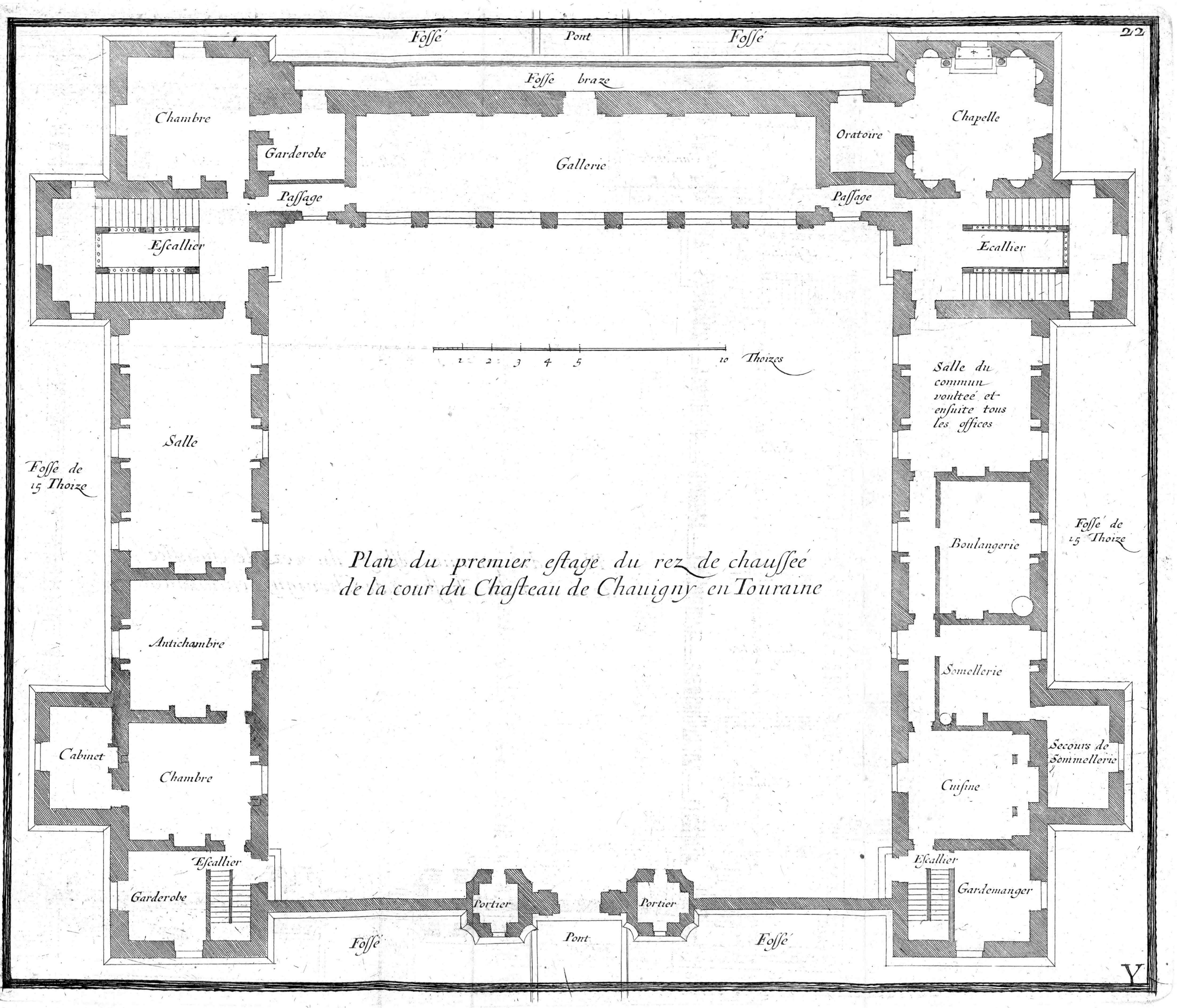

Plan du premier eſtage du rez de chauſſée de la cour du Chaſteau de Chauigny en Touraine

ÉCOLE POLYTECHNIQUE
Université de Lausanne
BIBLIOTHÈQUE
AS 151

FACE DE L'ENTREE DV CHASTEAV DE CHAVIGNY

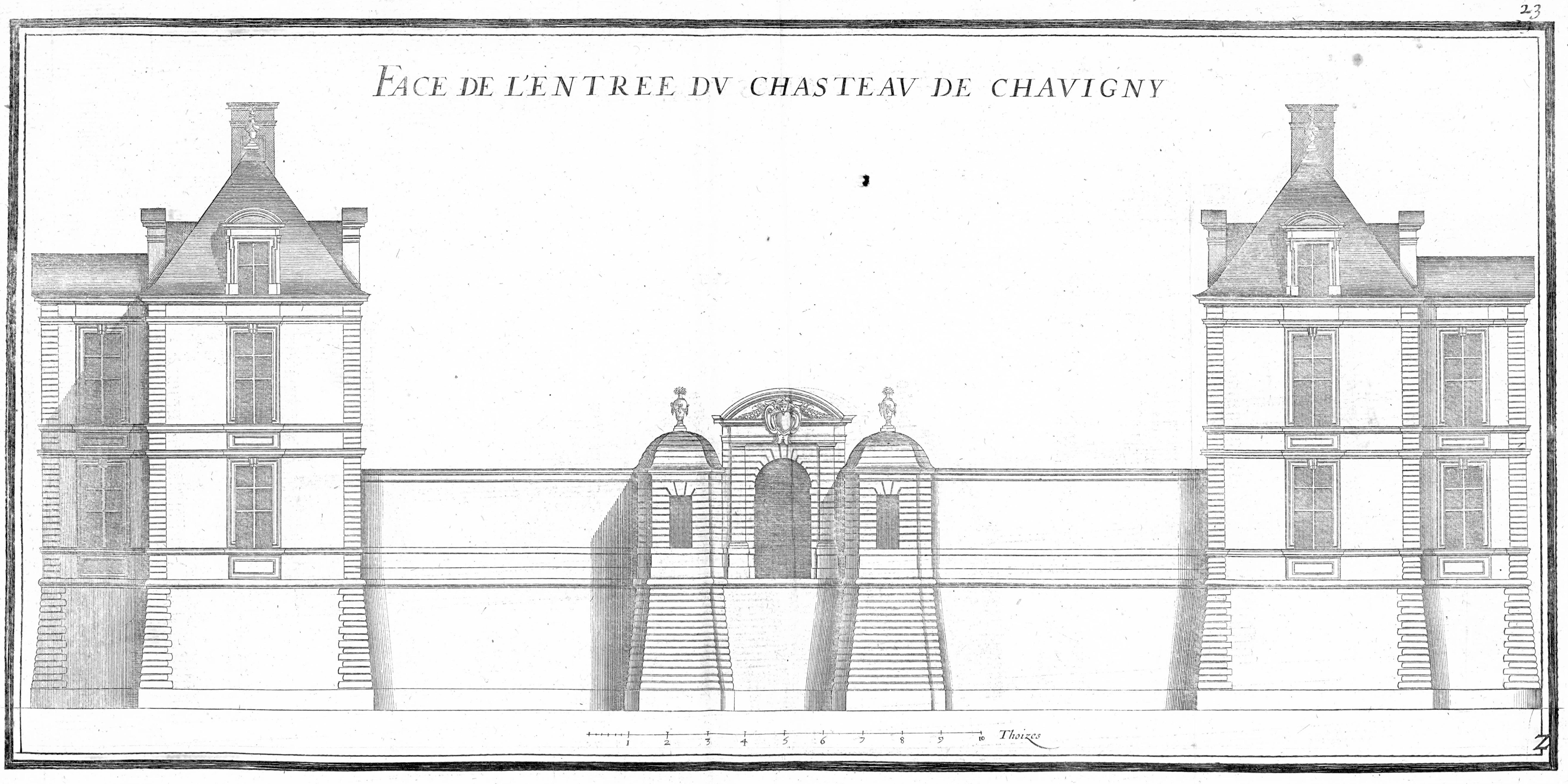

ÉCOLE POLYTECHNIQUE
Université de Lausanne
BIBLIOTHÈQUE
AS 151

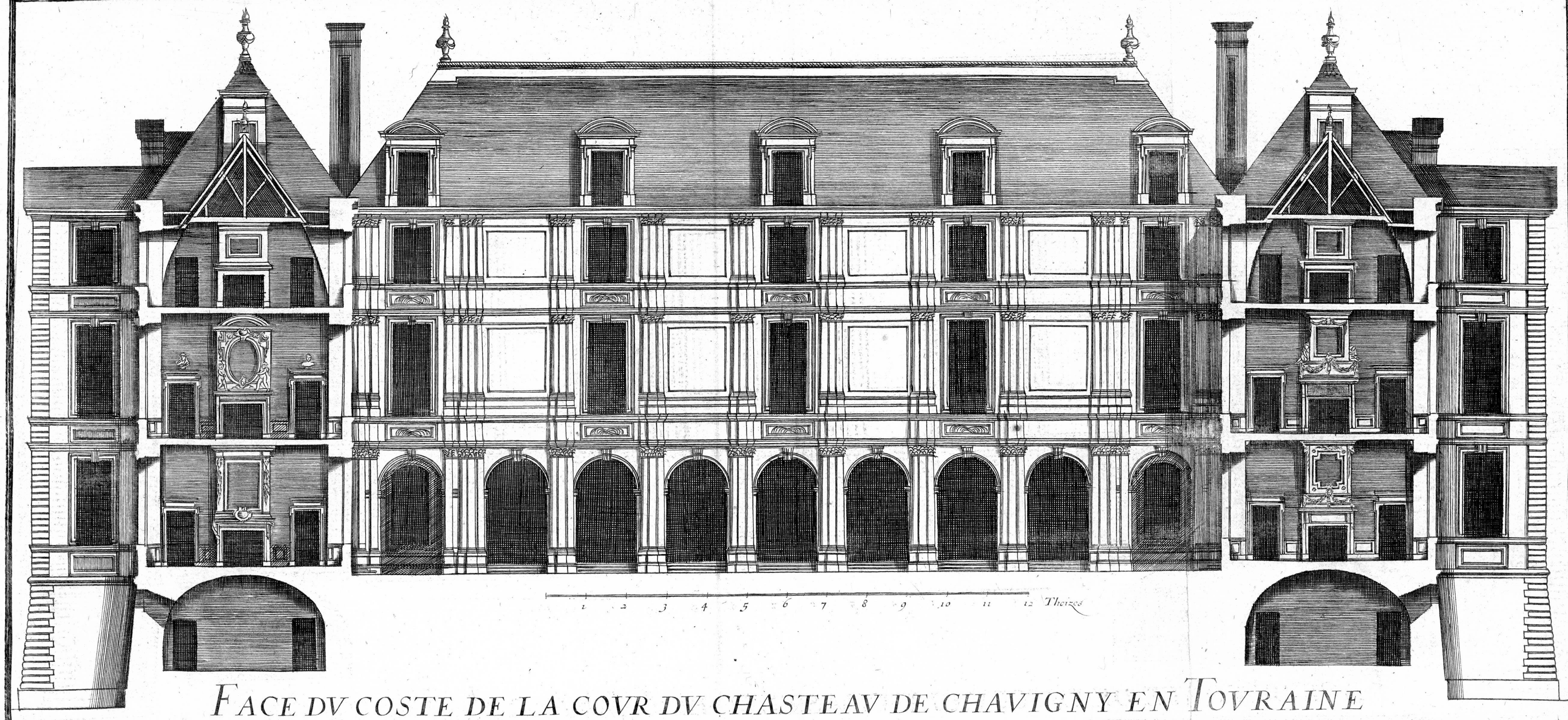

FACE DV COSTE DE LA COVR DV CHASTEAV DE CHAVIGNY EN TOVRAINE

ÉCOLE POLYTECHNIQUE
Université de Lausanne
BIBLIOTHÈQUE
AS 151

CHAPELLE DV CHASTEAV DE CHAVIGNY

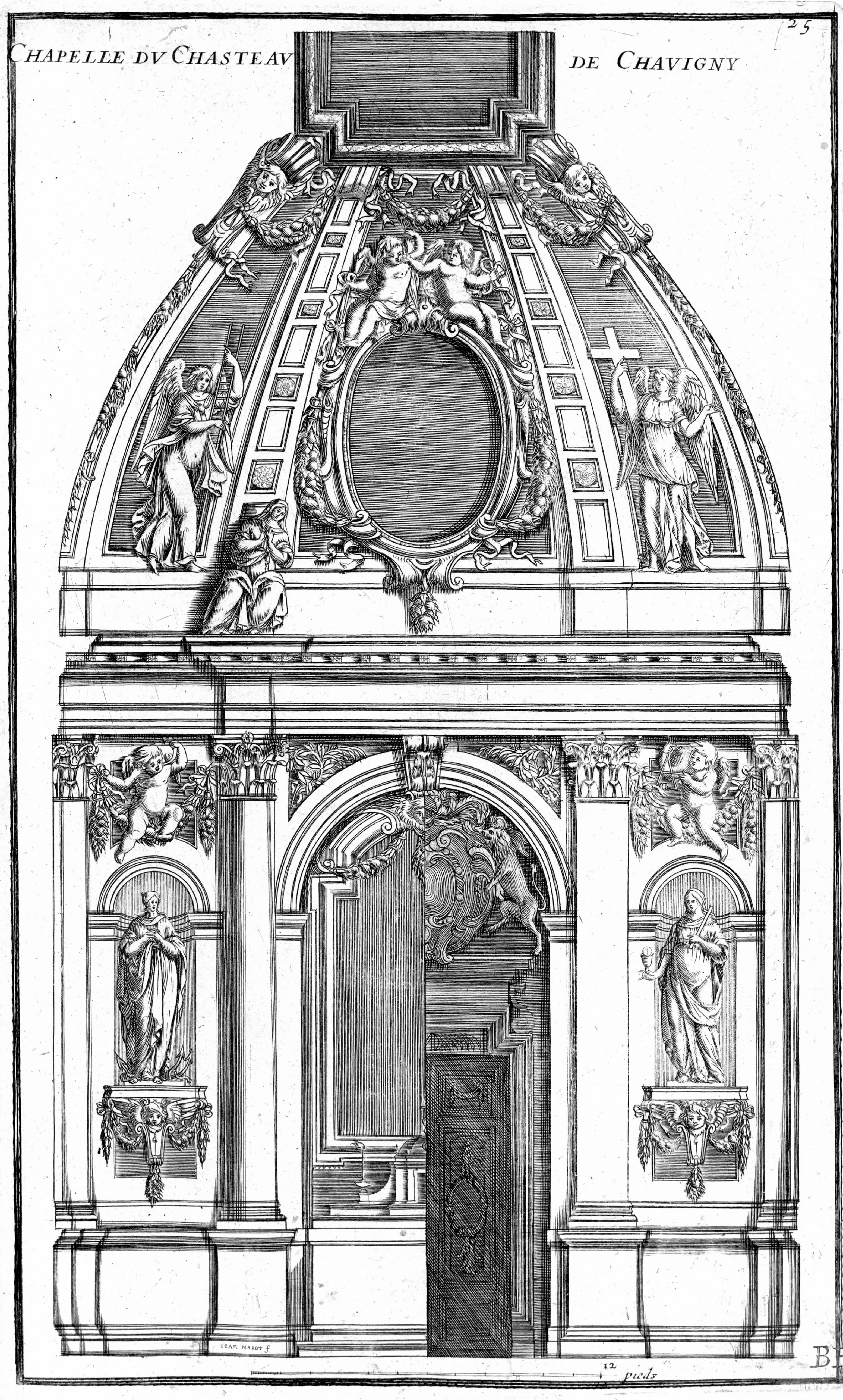

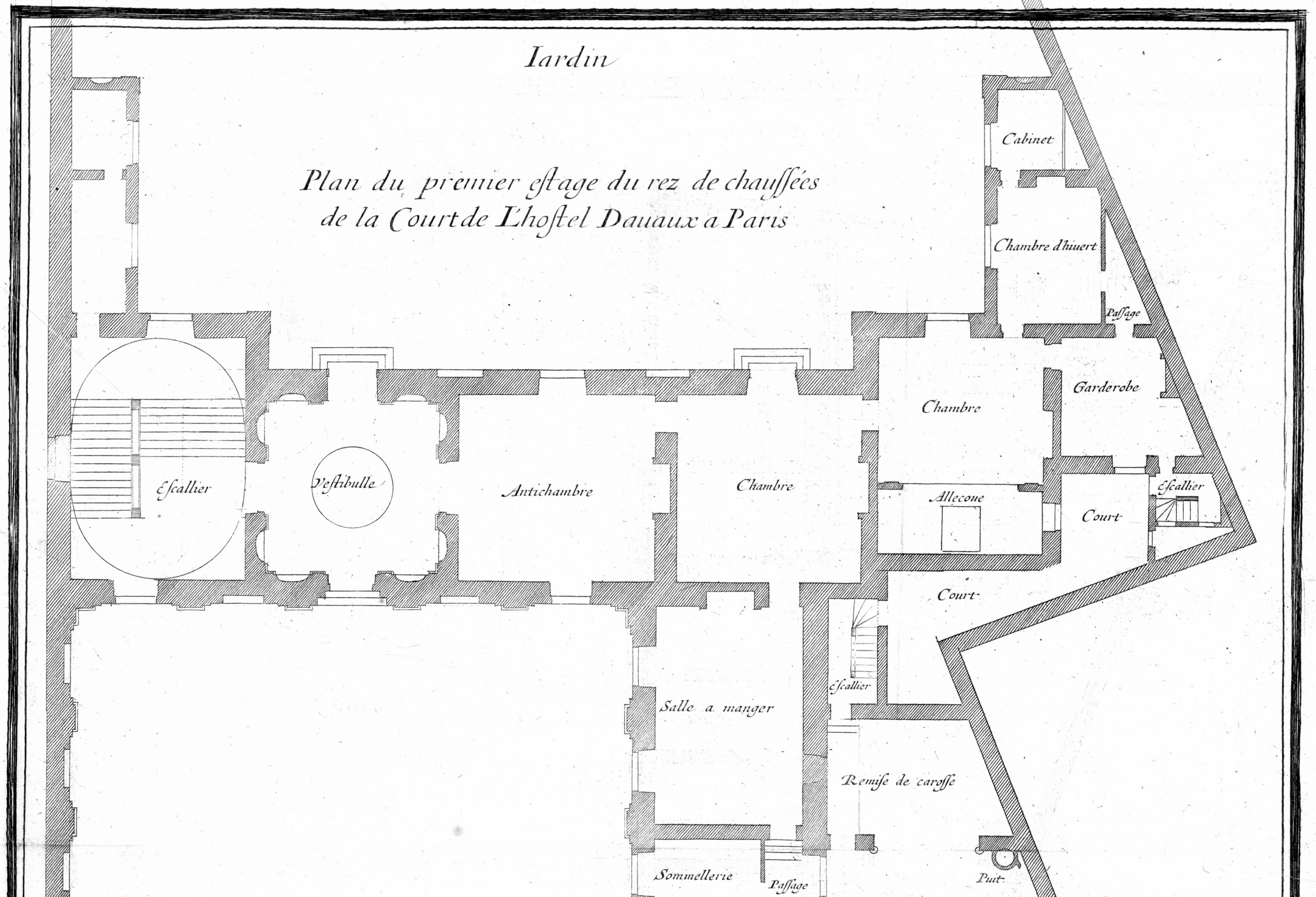
Iardin
Plan du premier eſtage du rez de chauſſées
de la Court de L'hoſtel Dauaux a Paris
Cabinet
Chambre d'hiuert
Paſſage
Garderobe
Chambre
Eſcallier
Veſtibulle
Antichambre
Chambre
Allecone
Eſcallier
Court
Court
Eſcallier
Salle a manger
Remiſe de caroſſe
Sommellerie
Paſſage
Puit
Court
Paſſage
baſſe Court
Maiſon Voiſine
Maiſon Voiſine
Salle du commun
Cuiſine
Eſcurie
Remiſe de caroſſe
Eſcallier
Paſſage
Eſcallier
Garderobe
Remiſe de caroſſe
Entrée
Remiſe de caroſſe
Gardemanger et au deſſus Logement en entre Salle pour Les Officiers
Chambre
pour le portier
Thoiſes
1 2 3 4 5 6 7 8 9 10
Ruë Sᵗ auoye
26

ÉCOLE POLYTECHNIQUE
Université de Lausanne
BIBLIOTHÈQUE
A5 151

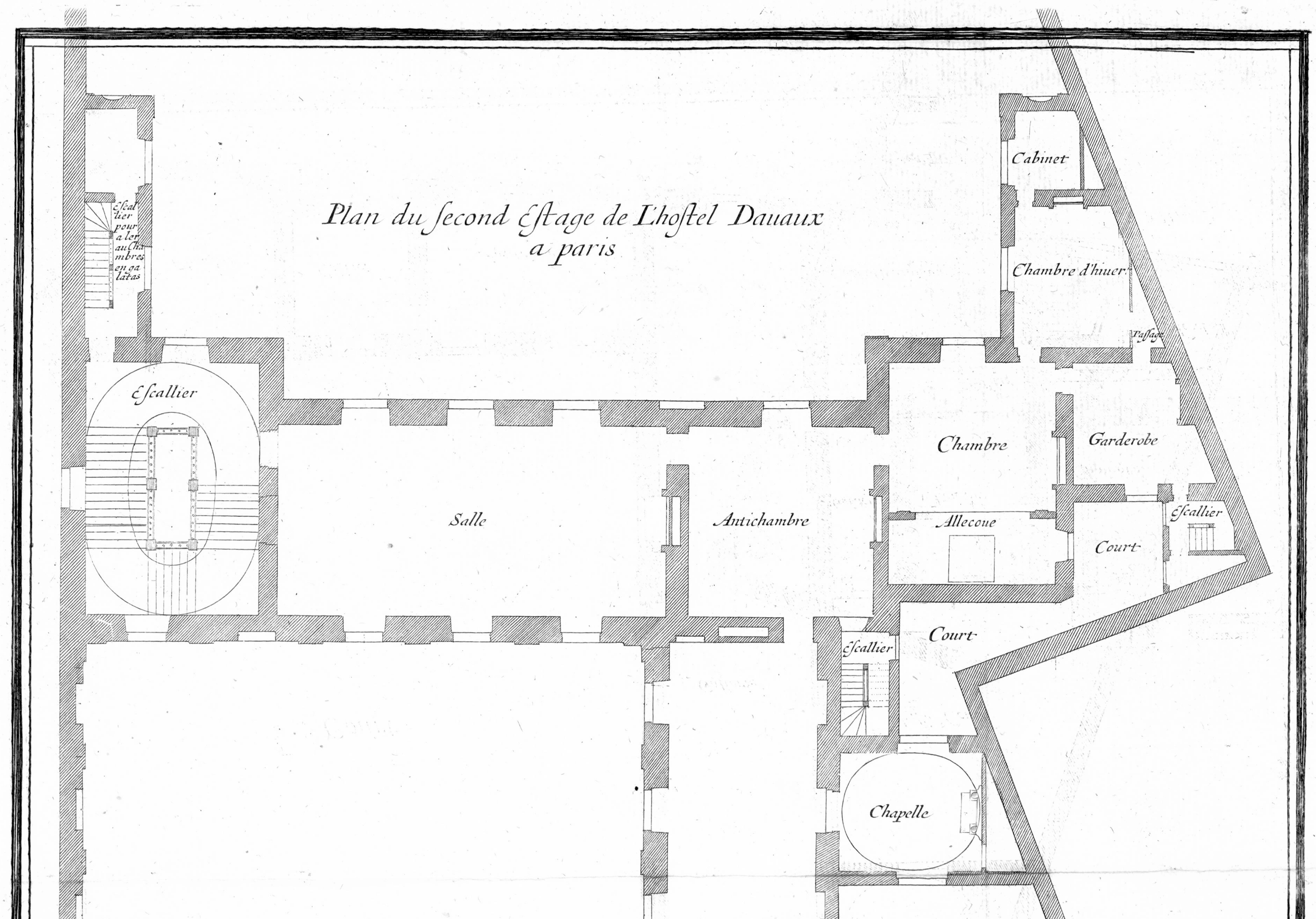
Plan du ſecond Eſtage de L'hoſtel Dauaux
a paris
Eſcallier pour aler au Chambres en galatas
Eſcallier
Salle
Antichambre
Cabinet
Chambre d'hiuer
Paſſage
Chambre
Garderobe
Allecoue
Court
Eſcallier
Court
Eſcallier
Chapelle
Court
Gallerie
baſſe Court
Garderobe
Chambre
Chambre
Paſſage
Chambre
Eſcallier
Garderobe
Garderobe
Garderobe
Chambre
Cabinet
Anticabinet
1 2 3 4 5 6 7 8 9 10

DD

ÉCOLE POLYTECHNIQUE
Université de Lausanne
BIBLIOTHÈQUE
AS 151

FACE SVR LA RVE DE L'HOSTEL DAVAVX A PARIS

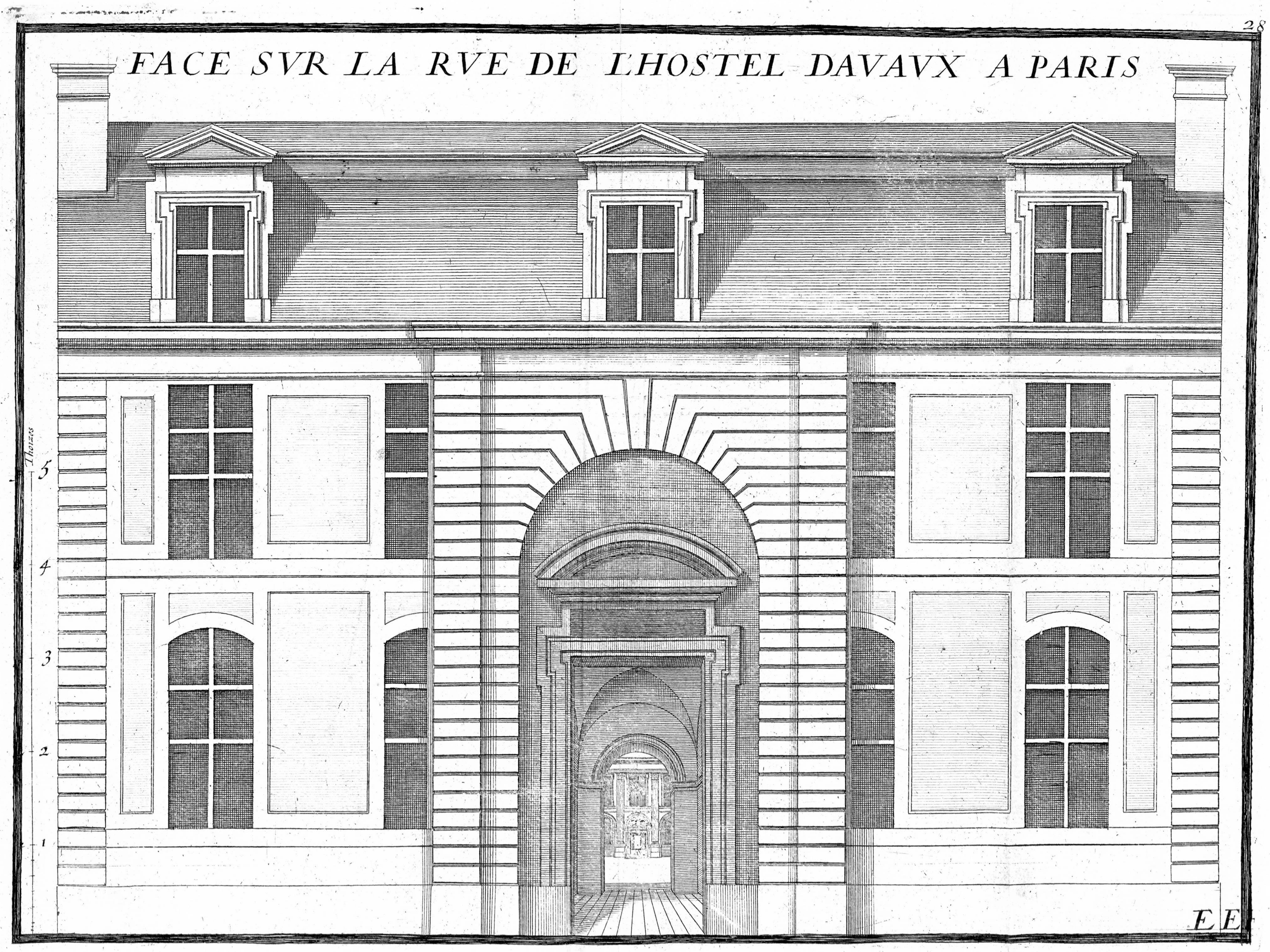

ÉCOLE POLYTECHNIQUE
Université de Lausanne
BIBLIOTHÈQUE
AS 151

FACE DV COSTÉ DE LA COVRT DE LHOSTEL DAVAVX A PARIS

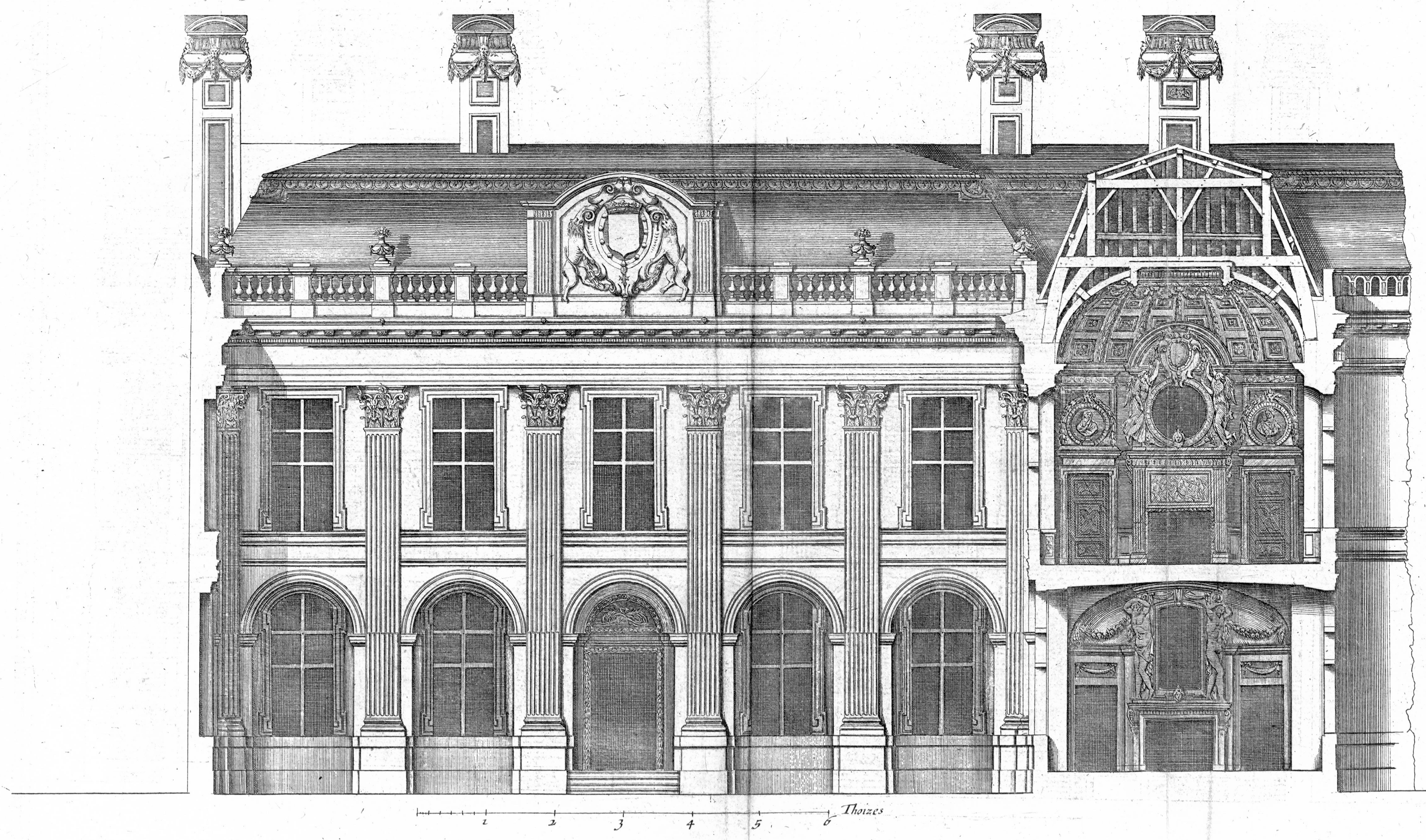

ÉCOLE POLYTECHNIQUE
Université de Lausanne
BIBLIOTHÈQUE
AS 151

FACE DE L'AISLE DV COSTÉ DE LA COVRT DE L'HOSTEL DAVAVX A PARIS

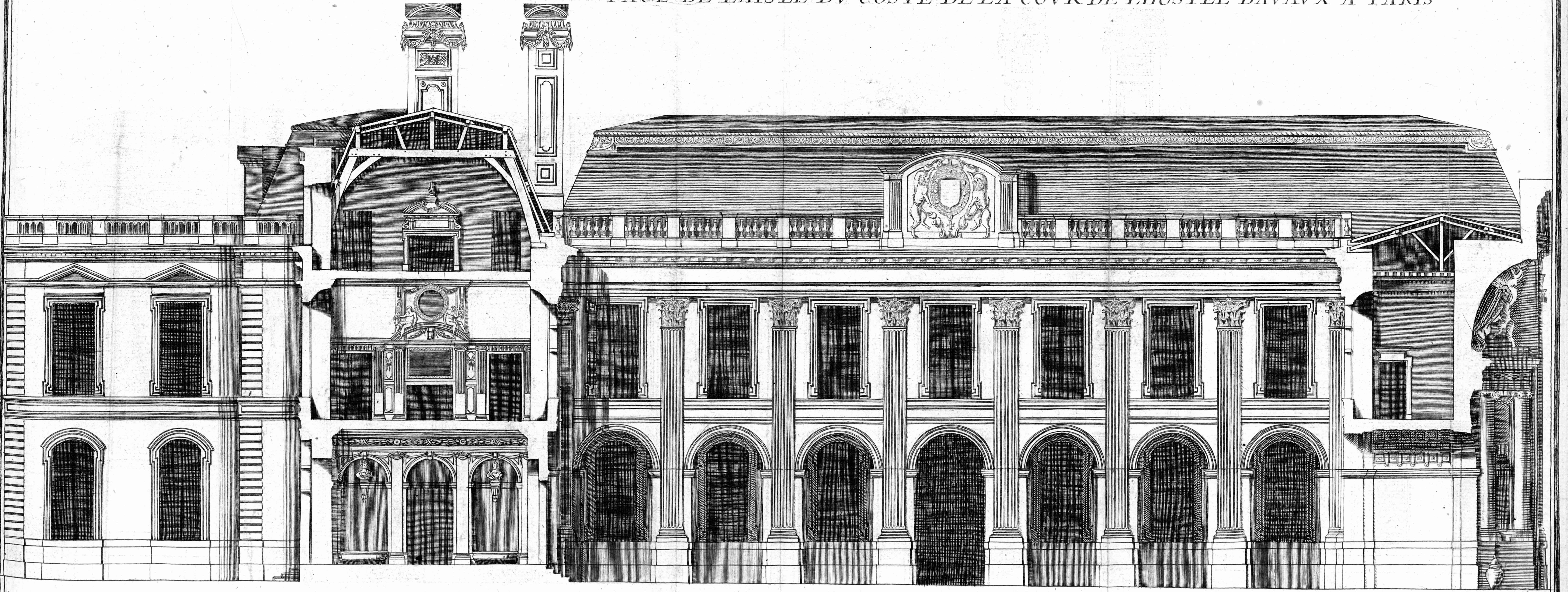

ÉCOLE POLYTECHNIQUE
Université de Lausanne
BIBLIOTHÈQUE
AS 151

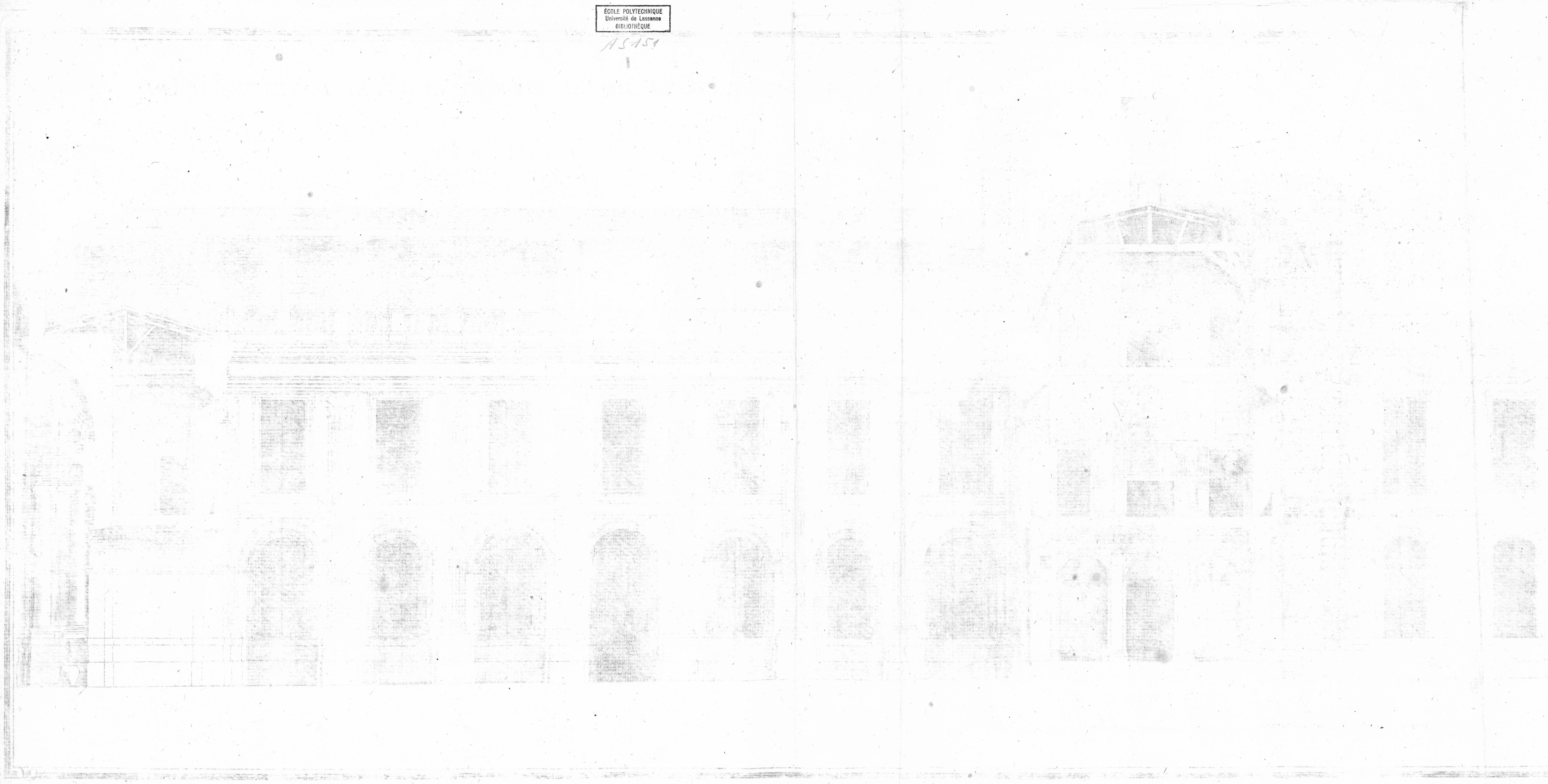

FACE DV COSTÉ DV IARDIN DE LHOSTEL DAVAVX A PARIS

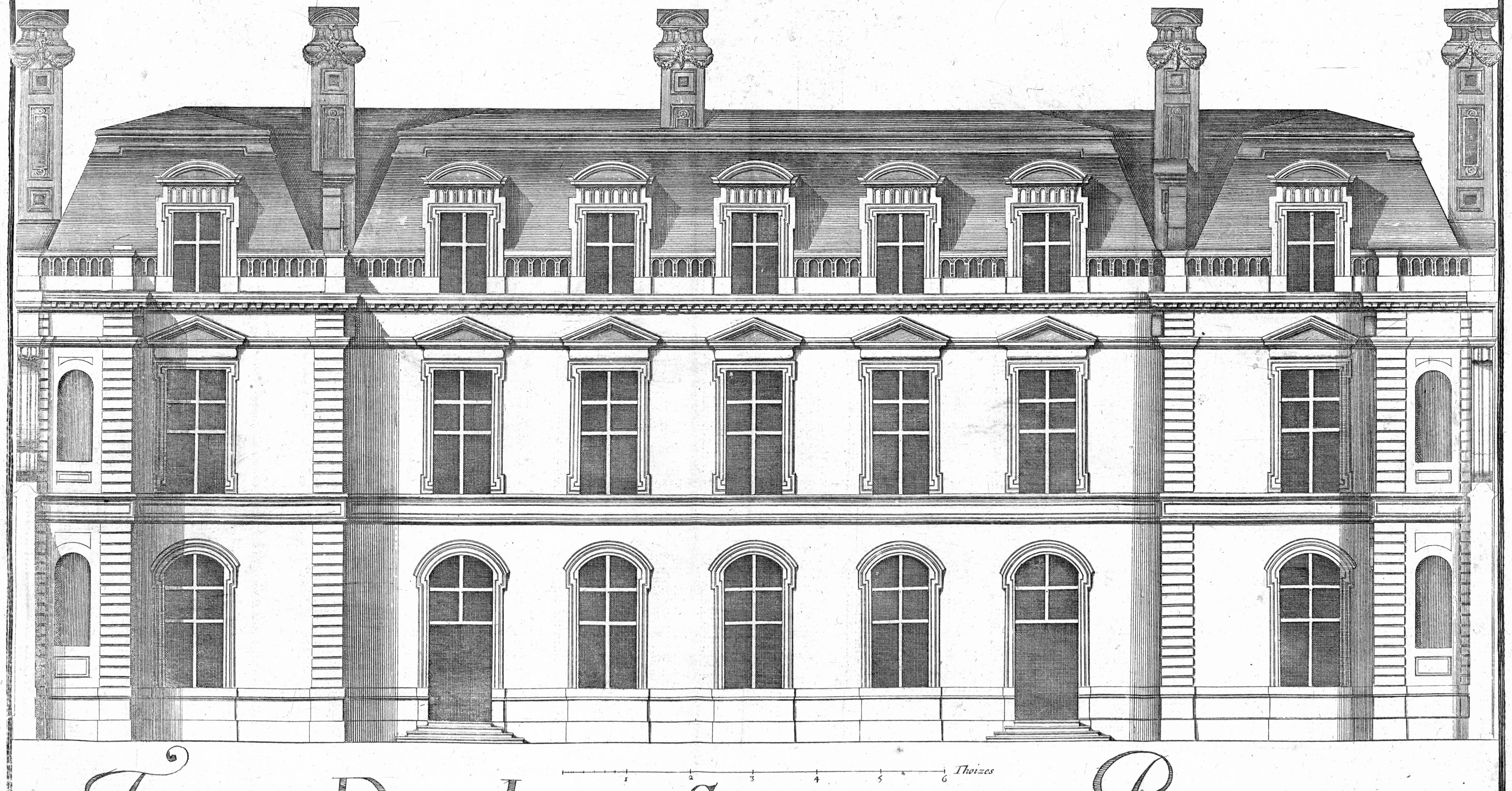

FIN DE LA SECONDE PARTIE

H.H

ÉCOLE POLYTECHNIQUE
Université de Lausanne
BIBLIOTHÈQUE
A S 151

AS
151